

Relatório
de Atividades
e Contas
2021



Mensagem do Presidente

João Machado

(Presidente do Conselho de Administração a partir de 26-fev-2021)

O ano de 2021 foi mais um ano difícil para todos nós, em virtude da persistência da situação de pandemia devido ao vírus da COVID-19. Tal como no ano anterior, a Fundação Ageas manteve como foco prioritário o apoio financeiro e não-financeiro às entidades parceiras com as quais privilegiou o contacto rápido e próximo, sem deixar de ouvir (e apoiar sempre que pertinente) entidades com as quais contactou pela primeira vez.

No entanto, enquanto as comunidades seguiam o caminho de continuidade no combate à pandemia, a Fundação Ageas decidiu aproveitar este ano para realizar um exercício interno de diagnóstico profundo com o intuito de identificar quais os problemas sociais em função dos quais se sente mais bem preparada para trabalhar e, acima de tudo, clarificar a abordagem que pretende incutir na sua prática filantrópica, daqui em diante.

Num profundo e proveitoso exercício de auscultação interna, auscultação externa, análise de política públicas e *benchmark*, a Fundação Ageas definiu como princípios orientadores da sua estratégia, o foco em três problemas sociais: Saúde, Envelhecimento da População e Exclusão Social. Cada princípio orientador encontra-se subdividido em objetivos específicos, que aprofundaremos neste relatório.

O ano de 2021 fica marcado pelo desenvolvimento das bases estratégicas e operacionais que permitirão à Fundação iniciar uma prática de filantropia estratégica, em linha com as boas práticas de várias fundações corporativas do centro da Europa. Esta prática filantrópica define-se por apoio financeiro customizado, apoio organizacional especializado e apoio tanto à medição, como à gestão do impacto social. Por outras palavras, procuramos correr mais risco, construir relações mais estreitas com as entidades e potenciar a obtenção de mais impacto social no médio-prazo.

A capacitação é outra das áreas de aposta da Fundação Ageas, na qual destacamos a realização das 3^{as} edições dos cursos “Inspira-te” e “Relança-te” da Escola de Impacto e as parcerias estabelecidas com a Nova SBE e a TESE para a realização de programas de capacitação de entidades da economia social.



A Fundação Ageas decidiu aproveitar este ano para realizar um exercício interno de diagnóstico profundo com o intuito de identificar quais os problemas sociais em função dos quais se sente mais bem preparada para trabalhar e, acima de tudo, clarificar a abordagem que pretende incutir na sua prática filantrópica, daqui em diante.

Por fim, para terminar em nota alta, a Fundação Ageas reconhece a persistência e o envolvimento intenso de todos os colaboradores do Grupo Ageas Portugal, respetivas famílias e amigos nas iniciativas de voluntariado corporativo. Este envolvimento faz parte do ADN da Fundação Ageas e é, verdadeiramente, onde reside o nosso fator diferenciador.

Índice

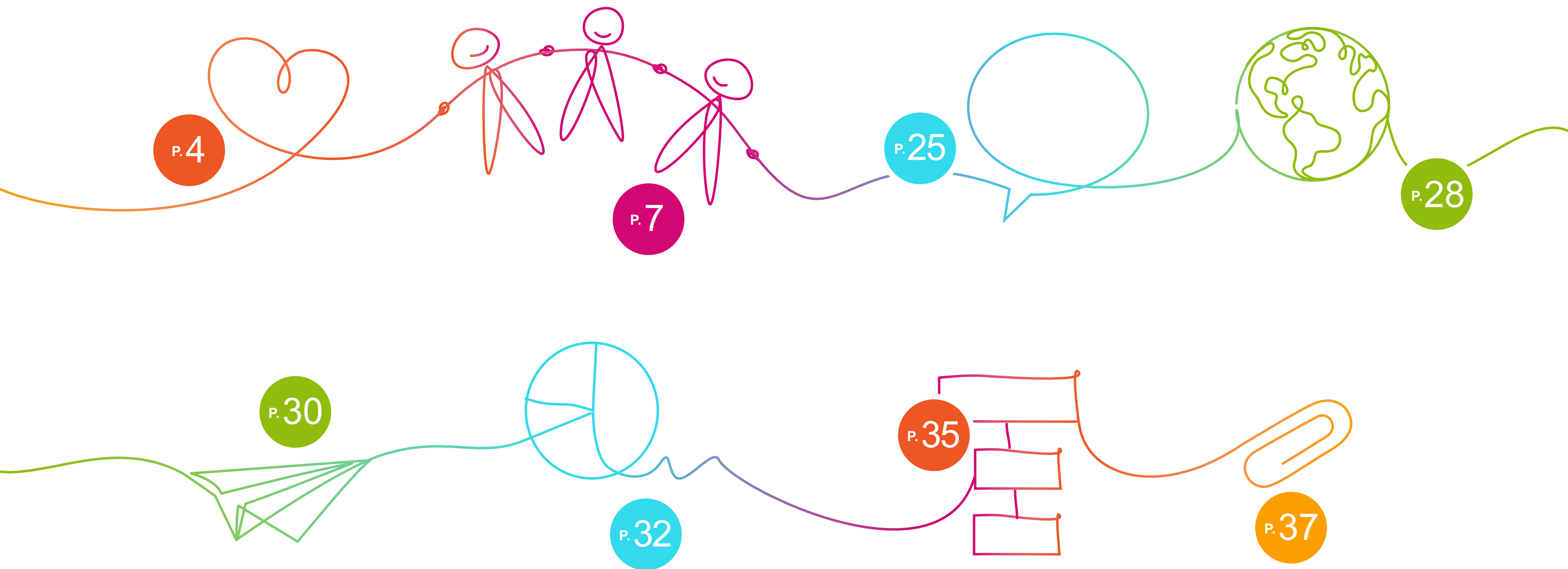

Fundação Ageas



O papel da Fundação Ageas na Sociedade

A Fundação Ageas é uma Fundação Corporativa que pertence ao universo do Grupo Ageas Portugal, possui o estatuto de IPSS e visa a prossecução de fins de solidariedade social na comunidade, agregando pessoas e parceiros.

Criada em 1998, a Fundação encontra-se em fase de revisão estratégica com o intuito de dar início a uma nova abordagem à Filantropia

(*Venture Philanthropy*) que fomente o crescimento de projetos de inovação social nas áreas da “Saúde”, “Envelhecimento da população” e “Exclusão Social”. Em simultâneo, a Fundação pretende aprofundar a sua política de investimento social, capilarizar as suas iniciativas de voluntariado e aprofundar a sua pegada na capacitação de indivíduos e entidades da economia social.

Visão

Ser uma instituição que **contribui para comunidades inclusivas e resilientes.**

Missão

Apoiar a comunidade promovendo o **voluntariado corporativo** e desenvolvendo **programas com impacto social.**

Estratégia

Com o objetivo de aumentar o nosso impacto social na comunidade, trabalhamos num **ecossistema de parcerias** de longo prazo, em torno de 4 pilares.

Voluntariado corporativo

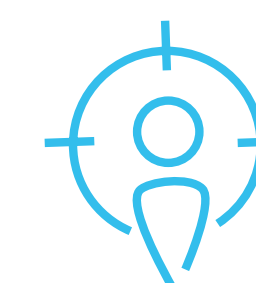

Capacitação

Investimento Social

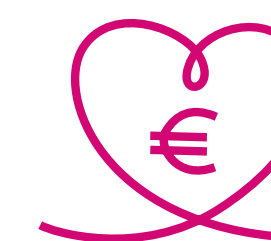

Filantropia Estratégica

Fundação Ageas – 2022

Pilares estratégicos

Voluntariado Corporativo



Mobilizamos voluntários para dar **apoio** a diversas **instituições de solidariedade social de norte a sul**

do país e ilhas.

Promovemos uma atitude de cidadania ativa com grande impacto humano.



Relação emocional com a comunidade

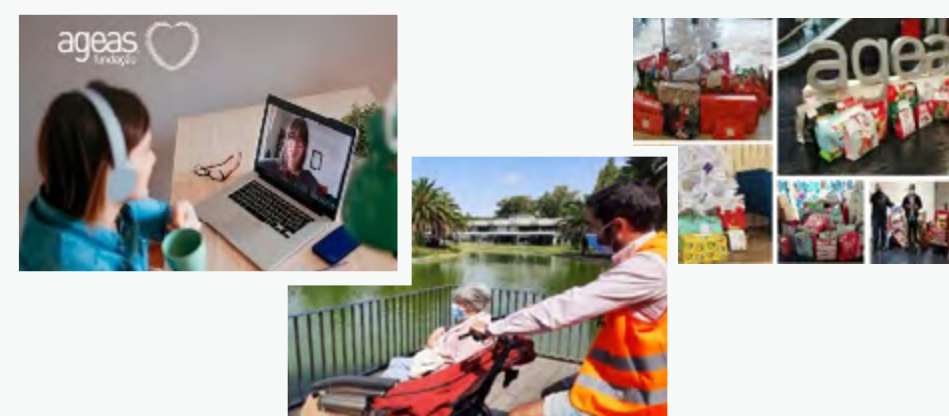

Capacitação Escola de Impacto



O Programa de Empreendedorismo e Inovação Social nasceu em 2017, e tem por objetivos promover a **inclusão social através da empregabilidade**, através da criação de um negócio próprio, ou da reinserção no mercado de trabalho.



Impacto na Empregabilidade e na Inovação Social

Escola de Impacto

Inspira-te

Relança-te

Investimento Social

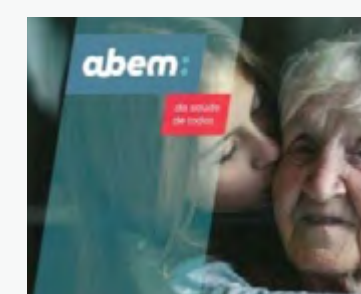

Apoiamos projetos sociais, na sua criação, desenvolvimento ou crescimento, nos domínios da **inclusão, da saúde e da educação**, estimulando a filantropia de impacto e contribuindo para um modelo de financiamento mais estável,



eficaz e duradouro.



Criação de valor social local



Filantropia Estratégica

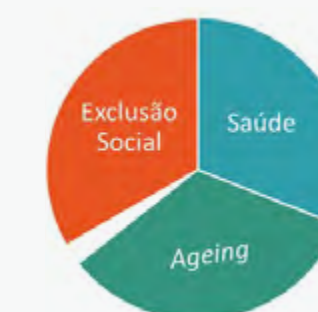

Uma estratégia filantrópica, utilizando uma abordagem em *Venture Philanthropy*, que se traduz em **maior envolvimento com as organizações do 3º setor**,

a longo-prazo, com o objetivo de alcançar um impacto social positivo em específico. Atuaremos com foco em 3 problemas sociais: **saúde, ageing e exclusão social.**



Ecosistema que permite escalar impacto social positivo



Work in Progress!

Atividades 2021

Existimos porque alguém precisa de nós

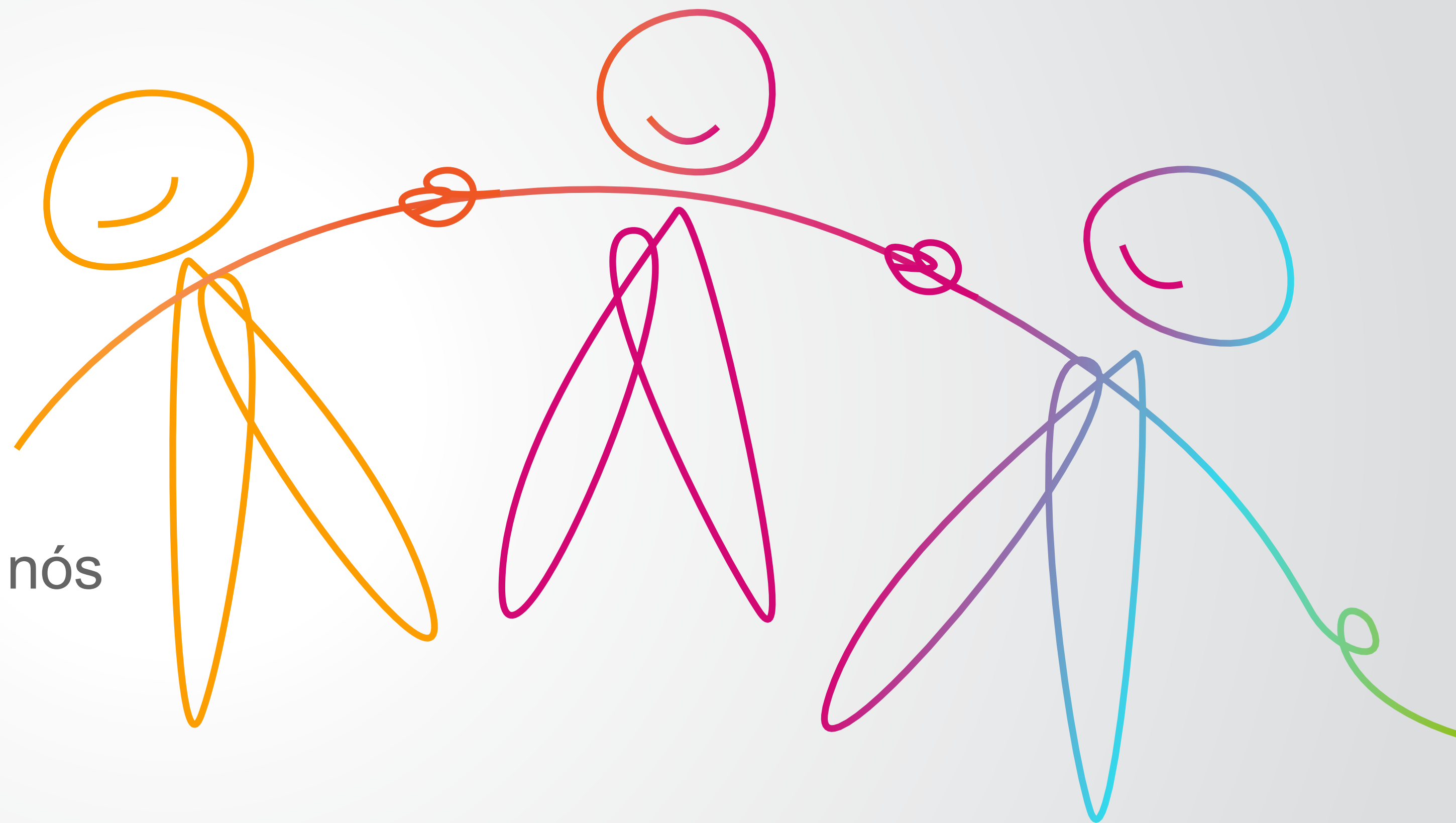

Indicadores de desempenho

Voluntariado Corporativo:

7 185 horas de voluntariado

2 191 participações em iniciativas de voluntariado

60 ações de voluntariado

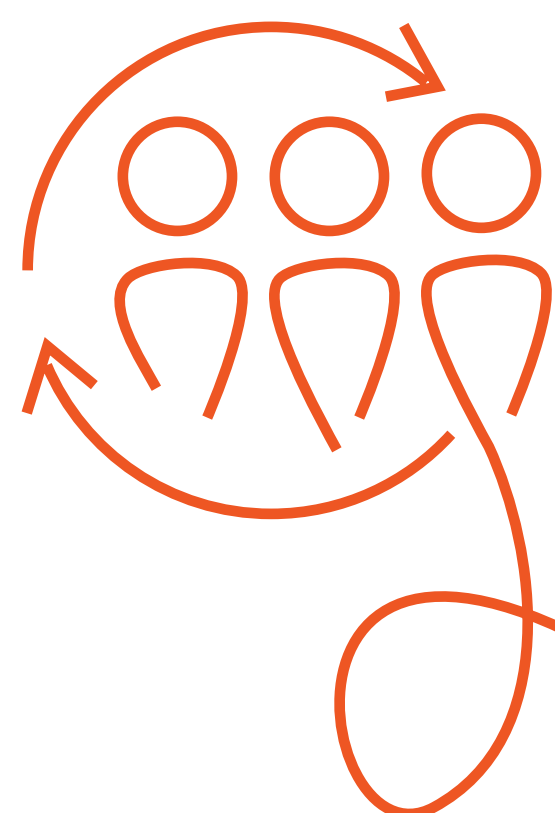

Investimento Social:

10 Parcerias para o Impacto

4 Projetos apoiados na iniciativa *Solidarity Bonus Act*

4 Iniciativas de Parcerias em Rede e capacitação de entidades sociais

Capacitação:



Escola de Impacto:

3 turmas

123 formandos

404 horas de capacitação e mentoria

Objetivos de Desenvolvimento Sustentável:



Apoio à comunidade:

1 222k €

123

instituições apoiadas



Caracterização das ações e Instituições

Ações por tipo de beneficiário

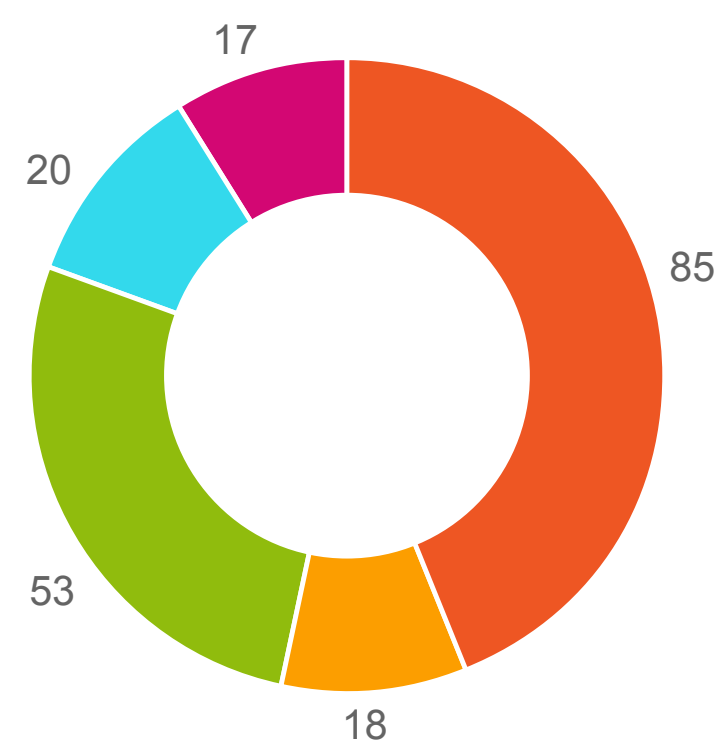

Nota: a soma de ações por tipo de beneficiário é superior ao número total de ações porque algumas ações têm diversos públicos alvo

Instituições por tipo de beneficiário

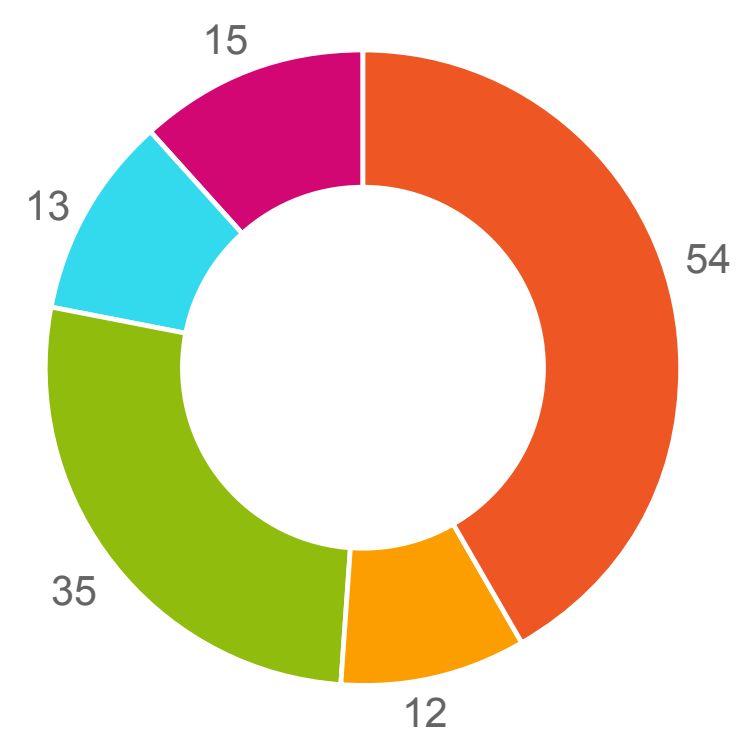

- Crianças e jovens
- Idosos
- Inclusão Social
- Pessoas c/ deficiência
- Sociedade em geral

Instituições e ações por Distrito

A distribuição geográfica das instituições apoiadas está alinhada com a localização dos espaços Ageas onde existem voluntários da Fundação

Viana do Castelo > **2 ações** | **2 instituições**

Braga > **1 ação** | **1 instituição**

Porto > **29 ações** | **21 instituições**

Aveiro > **3 ações** | **3 instituições**

Coimbra > **7 ações** | **7 instituições**

Leiria > **2 ações** | **1 instituição**

Santarém > **1 ação** | **1 instituição**

Lisboa > **81 ações** | **54 instituições**

Setúbal > **11 ações** | **10 instituições**

Funchal > **2 ações** | **1 instituição**

Bragança > **1 ação** | **1 instituição**

Vila Real

Viseu > **1 ação** | **1 instituição**

Guarda > **1 ação** | **1 instituição**

Castelo Branco > **1 ação** | **1 instituição**

Portalegre > **2 ações** | **2 instituições**

Évora > **1 ação** | **1 instituição**

Beja

Faro > **3 ações** | **3 instituições**

Ações âmbito nacional > 45 ações | **22 instituições**



- Distritos c/ 7 ou mais instituições apoiadas
- Distritos c/ 2 a 6 instituições apoiadas
- Distritos c/ 1 instituição apoiada
- Distritos abrangidos apenas em ações de âmbito nacional

2021, um ano em cheio...

Agentes Summit 2021

janeiro



março

João Machado
(Novo Presidente da Fundação)



Campanha 50+ Stop Colon Cancer

abril



maio

Campanha #TodosJuntos



Campanha Três por Todos

junho



agosto

Livro Visões da Economia Social



Escola de Impacto (Inspira-te & Relança-te)

setembro



outubro

Regresso das iniciativas solidárias presenciais



Plantação Leiria

novembro



dezembro

Plantação Tavira



Voluntariado Corporativo

O Voluntariado Corporativo é o ato de envolver colaboradores de uma empresa na realização de iniciativas de solidariedade social pertinentes, não apenas para a comunidade envolvente, como também para a empresa, por via da identificação dos seus colaboradores com os valores da empresa. Esta é uma definição que a Fundação Ageas conhece bem e tem vindo a implementar no terreno desde 1998.

Desenvolvidas ao longo de todo o ano, as ações de voluntariado corporativo apoiam uma grande diversidade de causas.



Desde companhia a idosos, passando pela literacia financeira ou campanhas de recolhas de bens essenciais, os/as voluntários/as escolhem as áreas em que se querem envolver, criando um forte compromisso de cidadania ativa.

Voluntariado Remoto



Estágios com Impacto – Nova SBE

11 voluntários
91 horas

Voluntários da Fundação abraçaram o desafio de fazer mentoria a alunos da Nova SBE em estágios para a contribuir para os desafios de organizações sociais.

Role to Play Get Involved
Estágios com Impacto



NOVA  ageas 

Explicações Online EPIS

4 voluntários
79 horas

Voluntários dão explicações on-line para alunos EPIS com dificuldades escolares.



Ações de sensibilização para saúde oral - Clínica Médis

36 horas

Voluntários da Clínicas Medis fazem sessões de esclarecimento online, sobre saúde oral, em escolas todo o país, em parceria com a EPIS e a Legião da Boa Vontade (Programa Sorriso Feliz).



Chamada Amiga

36 voluntários ativos
1914 horas

Uma iniciativa para espalhar conversa, carinho e um pouco de alegria aos Idosos que em tempos de confinamento ficaram muito mais vulneráveis e, nalguns casos, em plena solidão.

Voluntários do Conhecimento – Braço Direito Digital – Juri do Projeto A Empresa

18 voluntários
132 horas

Com a Junior Achievement Portugal, os nossos voluntários do conhecimento levam às escolas e literacia financeira e valores. Participámos ainda com voluntários que fizeram parte do júri do Programa A Empresa.



Voluntariado Remoto

Caixas de Esperança (TLG)

Voluntários contribuíram para a aquisição de 68 caixas de material didático de apoio a crianças entre os 6 e os 12 anos que enfrentam dificuldades sociais, emocionais e comportamentais que afetam a sua aprendizagem.

85 voluntários
68 caixas



Mensagem Amiga À boleia dos afetos (Fundação Liga)

Voluntários/as enviam mensagens de afeto, através de postais com ilustrações de pontos turísticos da sua cidade de origem ou onde vivem.

39 voluntários
(9 colaboradores + 30 crianças de um ATL)

67 voluntários
55 horas

Caminhada solidária: Walk For Rare

Caminhada para mostrar apoio e ajudar à consciencialização das doenças raras.



Corrida Sempre Mulher Virtual do Dia da Mãe

Corrida para consciencialização sobre a prevenção do cancro da mama e para angariação de fundos para a Associação Portuguesa de Apoio à Mulher com Cancro da Mama.

61 pessoas
244 horas

Caminhadas Solidárias

A Fundação Ageas juntou-se às Caminhadas Saudáveis do Grupo Ageas Portugal e por cada quilómetro percorrido, a Fundação Ageas doou 1€ a favor da Campanha de Angariação de Alimentos e Produtos de Higiene Infantil para o Exército de Salvação.

113 voluntários
1983 horas



3 Por Todos - Agora é a tua vez

Campanha angariação alimentos a favor das famílias apoiadas pela UNIÃO AUDIOVISUAL - "Três Por Todos" - agora é a tua vez.

55 voluntários
1.000 bens doados

23 voluntários

Doação Material Escolar – Centro Juvenil de Campanhã + Fundação Alo

Campanha de recolha e doação de material escolar para crianças/jovens institucionalizados.



Anjinhos de Natal – 219 anjinhos adotados

Voluntários adotam "anjinhos" (crianças vulneráveis e em risco de exclusão) e, para além de um conjunto de roupa, oferecem uma prenda de sonho.

480 voluntários participantes

Voluntariado Remoto

Natal Solidário em Equipa

51
voluntários

No Natal desafiamos as equipas a substituir a troca de prendas por apoio a quem mais precisa. Algumas equipas juntaram-se e fizeram donativos para 4 instituições diferentes (Aldeia de Crianças SOS – Guarda, Legião da Boa Vontade, Centro Juvenil de Campanhã, Fundação Cardeal Cerejeira - Centro de Dia), outras fizeram voluntariado na entrega de cabazes de Natal da Missão Natal da AMI.

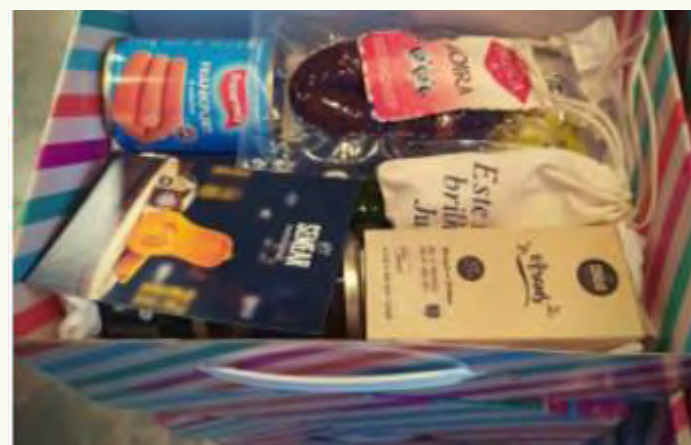

Doação de Cabazes de Natal

413
voluntários

413 voluntários do Grupo Ageas Portugal doaram o seu Cabaz de Natal a famílias carenciadas acompanhadas por instituições de norte a sul do país.

Voluntariado Presencial

Reflorestação de Pinhal/Mata – Leiria + Tavira

Regressamos ao Pinhal do Rei, mais uma vez, com voluntários – por entre colaboradores, parceiros, clientes e respetivas famílias – para plantar mais 15.000 árvores autóctones. Atingindo o marco de 50.000 árvores plantadas no total deste 2018. Em dezembro 2021, com o envolvimento de mais de 60 voluntários/as, dos 4 aos 89 anos, e em parceria com a Quercus ANCN e o ICNF Instituto da conservação da natureza e das florestas, plantámos 5000 árvores no Perímetro Florestal da Conceição, em Tavira.

Leiria:
65 voluntários
(648 horas)

Tavira:
63 Voluntários
(535 horas)



9
voluntários
61 horas

33ª Festa de Natal com as Pessoas em situação de Sem-Abrigo

A Comunidade Vida e Paz decidiu voltar a realizar a Festa de Natal. Assim, nos dias 17, 18 e 19 de dezembro tivemos 9 voluntários a colaborar, num total de 61h de voluntariado.

O desporto solidário está de volta

As atividades de desporto solidário são, geralmente, corridas e caminhadas, ou ainda torneios de futebol, cujo objetivo é a angariação de fundos para uma causa. Joga pelas Crianças (Unicef) + Corrida de karting solidária (Make-A-Wish) + Basquetebol sobre Rodas (APD) + Corrida S.Silvestre (APCL).

4 ações
34 voluntários
126 horas

Corrida de kart Make-A-Wish



“Uma tarde muito divertida, competitiva e repleta de adrenalina” foram os adjetivos utilizados pelos participantes da Corrida de Kart a favor da Make-A-Wish.



Basquetebol em cadeira de rodas – APD

“A participação nesta ação de voluntariado, lembra-me como o ser humano é intrinsecamente adaptável. Exige coragem pois assistimos a um verdadeiro duelo cujo campo de batalha está delineado pelas linhas de um campo de basquete. Para além de cumprir o objetivo de sensibilizar a população para as potencialidades do desporto praticado pelas pessoas com deficiência, pretende-se que jovens, adultos e seniores tenham um ponto de encontro em algo que os une, a limitação em andar”. (Susana Rebelo)

Voluntariado Presencial

Pedalar Sem idade – Cascais + Lisboa

★ 12 voluntários

Passeios com idosos em bicicletas adaptadas, criando novos propósitos de vida e ajudando a combater a solidão.



★ 90 horas



12 nov - 14 voluntários da equipa PBA colaboraram na separação de bens a doar no Banco de Bens Doados, na Entrajuda.

★ 40 horas



15 dez - 29 voluntários da Equipa DEIS apoiaram a Semear, a plantar diversas hortícolas na terra e a preparar 100 cabazes solidários (de frescos biológicos) que posteriormente doamos à Fundação AJU.



★ 174 horas

★ 6 voluntários
6 horas

21 dez - Ação de Natal em Equipa da Auditoria numa “Hora do Café”, em formato digital com os idosos do Centro de Dia da Fundação Cardeal Cerejeira.



★ 11 voluntários
46 horas

22 dez - Team Building formativo da Equipa de Secretariado da Sociedade da Terra dos Sonhos.

Retoma dos Team Building Solidários

Os Team Buildings Solidários estão de volta!

Durante o ano 2021, por questões de segurança devido ao Covid 19, não foi possível realizar muitas ações de voluntariado em equipa presenciais. Mesmo assim, no final do ano ainda conseguimos retomar esta atividade tão apreciada por muitas equipas do Grupo Ageas Portugal.

Escola de Impacto



O **Empreendedorismo Social** é o processo de implementação de iniciativas disruptivas com potencial de implementação sistémica, com o intuito de responder a problemas sociais comunitários, visando o fim social como prioritário e, sempre que possível, a sustentabilidade financeira. Por sua vez, a inovação social decorre sempre que um processo de empreendedorismo social é bem sucedido!

A Fundação Ageas acredita no microempreendedorismo enquanto ferramenta de aceleração da mudança social. Como tal, aposta na capacitação de indivíduos, com vista a mitigar problemas sociais como a exclusão social e a falta de emprego.

A Escola de Impacto é um Programa de Empreendedorismo e Inovação Social que nasceu em 2017 em parceria com o Impact Hub Lisbon, e tem por objetivo promover a inclusão social através da empregabilidade – seja através da criação de um negócio próprio, seja através da reinserção no mercado de trabalho.

Em 2021, a Escola de Impacto ofereceu dois percursos de capacitação:

O **Inspira-te** – que foi atualizado face às edições de 2017 e 2018, em formato presencial, e é cofinanciado pela Portugal Inovação Social;



- programa de capacitação pessoal e técnica;
- Utilização dos saberes e experiências individuais para potenciar o plano de empregabilidade;
- Mentoria para apoio na implementação do Plano de empregabilidade, após formação;
- Adaptação ao mercado de trabalho atual.

O **Relança-te** – uma adaptação *online* do anterior, voltada para quem viu os seus rendimentos afetados pela pandemia da



COVID-19, de âmbito nacional e com maior foco no empreendedorismo de impacto;

- Processo com 3 fases de seleção: *Bootcamp*, *Aceleração* e *Incubação*
- Sessão mensal com a Comunidade – *Relança-te em Rede*;
- Acompanhamento e mentoria – individual e do projeto/ideia em desenvolvimento;
- Aos 10 projetos finalistas é oferecida, pela Fundação Ageas, uma bolsa de incubação no valor de 1500€.

> 2 CURSOS COM 3 EDIÇÕES ONGOING

- Presencial (AML) vs *Online* (Nacional)
- Parceria com Impact Hub Lisbon
- Pessoas em situação de desemprego ou emprego precário



3 turmas | 123 formandos
404 horas de capacitação e mentoria

INSPIRA-TE

Datas	
3ª edição	2º semestre 2021
Nº candidaturas	
3ª edição	44
Nº participantes	
3ª edição	25
Horas de formação	
3ª edição	120h

RELANÇA-TE

Datas	
2ª edição	1º semestre 2021
3ª edição	2º semestre 2021
Nº candidaturas	
2ª edição	109
3ª edição	132
Nº participantes	
2ª edição	48
3ª edição	50
Horas de formação	
2ª edição	260
3ª edição	24
Nº projetos incubados	
2ª edição	9
3ª edição	11

ODS



Investimento Social

Impacto Social Sustentável é o objetivo de qualquer organização que seja criada com vista à redução de uma vulnerabilidade social ou problema ambiental. Embora este estágio seja mais difícil de atingir por parte de uma Entidade da Economia Social, do que uma empresa da Economia de Mercado, devido à natureza da sua operação principal, a sustentabilidade é desejável e necessária para a realização de um bom trabalho.

A Fundação Ageas, enquanto investidora social, tem vindo a apoiar por via de donativos e doações, dezenas de entidades cuja obra social se encontra alinhada com as problemáticas definidas como prioritárias na obra da Fundação.

Destacamos os apoios concedidos em 2021.

Parcerias para o Impacto

Contribuir para a criação de um espírito empreendedor, nomeadamente através de um papel de Investidor Social, apoiando projetos com candidatura aos instrumentos de financiamento da Portugal Inovação Social.



“

.... O instrumento “Parcerias para o Impacto” gerido pela Portugal Inovação Social permite um cofinanciamento de 70% através de subvenção não reembolsável, sendo os restantes 30% assegurados por um ou mais investidores sociais.



ENTIDADE BENEFICIÁRIA	NOME DA OPERAÇÃO	REGIÃO (NUTS II)	DESCRIÇÃO	VALOR
Terra dos sonhos – weguide – Cancro 360	We Guide	Norte	Pessoas-guia em Saúde acompanham e capacitam adultos com doença crónica para a autonomia na gestão da doença, promovendo a sua qualidade de vida, bem como a dos seus cuidadores.	15k€
Fundação Aga Khan – Ecossistemas de Cuidado Centrado no Cuidador	Quisosome do cuidador	Norte, Centro	Ajuda a analisar a melhor forma de interagir em cada caso e promove a partilha de recursos. Testa um modelo de Ecossistema de Cuidado com o propósito de perceber quais os fatores críticos de sucesso na ativação destes Ecossistemas, permitindo a sua replicação de boas práticas em diferentes contextos.	15k€
Dignidade Abem	Rede solidária dos Medicamentos	Norte, Centro e Alentejo	Inovação incremental ao projeto já financiado em 2018: agora os beneficiários poderão candidatar-se online. Importante pelo distanciamento social, mas também por uma questão de coesão territorial, transparência, acesso mais justo a todos.	9k€
Santa Casa da Misericórdia da Redinha – PROXIM(IDADE)	PROXIM(IDADE)	Centro	Programa assente na Capacitação, que pretende: retardar a institucionalização das pessoas com mais idade, promover a saúde mental, adaptação dos diferentes desafios do processo de envelhecimento e às condições de vida.	5k€
SPEAK em Castelo Branco	SPEAK Castelo Branco + App Leiria	Centro	Criação de redes de suporte informal entre pessoas migrantes, pessoas refugiadas e locais a viver na mesma cidade, através do ensino e aprendizagem da língua e cultura. Desenvolvimento da app.	7,5k€
Associação Cultural Palhaços d’Opital	Palhaços D’opital	Centro	A Palhaços d’Opital pretende mudar o mundo em prol da Valorização e Dignificação da pessoa mais velha através da Arte e com recurso a técnicas artísticas, Alegria, Humor e Afetos em ambientes complexos. Pretende também levar a sua missão e visão a hospitais de todo o país e partilhar esta viagem com o mundo.	5k€
Movimento 55+	Associação 55+	Norte	A iniciativa 55+ promove relações de partilha intergeracionais, preservando o nível de autonomia e independência, prevenindo situações de isolamento e criando um complemento económico através desenvolvido uma plataforma humana de base tecnológica que oferece serviços variados e comunitários (por exemplo, jardinagem, pequenas reparações, comida ao domicílio,...) e eventos de formação ou de partilha de saberes.	5K€
Gerações Autónomas	Associação Vilacomvida	Lisboa	O projeto “Gerações Autónomas” promove a mais valia na diferença, através do conceito 360º “CafécomVida” e da sua Metodologia de Intervenção para a Vida Autónoma, atuando de forma preventiva junto de jovens com défice cognitivo ligeiro e da sociedade, a dois níveis: Orientação Profissional e Aprendizagem on-the-job.	44,5€
Hubip - Hub de Negócios de Impacto Português Lda.	Escola de Impacto - Inspira-te	Lisboa	Programa de Empreendedorismo e Inovação Social, da Fundação Ageas em parceria com o Impact Hub Lisbon, que tem por propósito promover a inclusão social através da empregabilidade. O Investidor Social desta IIES é a Fundação Ageas, que alavanca neste programa o impacto social na comunidade e contribui para comunidades mais inclusivas e resilientes.	19,5k€
Espaço Saúde 360º Algarve	Plataforma Saúde em Diálogo - Associação para a Promoção da Saúde e Protecção na Doença	Algarve	Projeto de promoção da literacia em saúde que pretende melhorar a qualidade de vida de cidadãos algarvios de grupos mais vulneráveis, com mais de 65 anos de idade, com fracos recursos económicos e baixa escolaridade.	4k€

Solidarity Bonus Act

A nossa Comissão Executiva e Diretores uniram-se de forma solidária

O Solidarity Bonus Act 2021 (SBA 2021) é uma iniciativa interna do Grupo Ageas Portugal (GAP) e consiste na doação de parte do bónus anual de cada membro da Comissão Executiva e de cada gestor senior. Em 2021 realizou-se a 2ª edição esta iniciativa tendo sido angariado o valor de 209.795€ para 4 projetos:

- SAOM – 69.474€;
- Just a Change – 71.263€
- Palhaços d’Opital – 36.554€
- Skoola – 32.504€

O SBA assenta no princípio de dar à nossa comunidade uma pequena parte da riqueza que cada membro da comissão executiva e gestão sénior gera, individualmente, fruto do seu trabalho.

O papel da Fundação Ageas consiste na curadoria de uma lista de projetos de inovação social que representem intervenções com potencial de impacto, pertinentes neste momento da história e às quais a Fundação Ageas se sinta preparada para acrescentar valor do ponto de vista não financeiro.

SAOM

*Dar Sentido à Vida**

Fundada em 1976, a IPSS **trabalha no âmbito da reinserção e apoio social a idosos e jovens** em 9 diferentes aspetos: Centro de dia, Apoio Domiciliário, Serviço de Refeições, Lavandaria Social, Enfermagem, Equipa de Rua, Formação Profissional, Restaurante Torreão e Catering. Também tem uma loja.

Nas palavras de Luísa Neves, Diretora Técnica da SAOM “As nossas apostas, desafios e sonhos de crescimento foram muito afetados pela pandemia, que não deixou que os nossos ganhos continuassem a suprir tantas necessidades básicas que diariamente nos batem à porta. O encerramento da restauração e os lay off são pesadelos que tivemos que viver, tudo fazendo para não ter que perder postos de trabalho.



Surgiram nos outras oportunidades e tivemos surpresas! A Fundação Ageas e os gestores do Grupo Ageas Portugal com o seu apoio financeiro permitiu algum equilíbrio e fez-nos sentir que não estamos sós.

Conseguimos perceber que o projeto “Dar Sentido à Vida” não dá sentido apenas a quem dele beneficia, a quem diariamente nele trabalha, mas

também, e, fantasticamente, a quem antecipou os problemas que estávamos a passar e tão generosamente nos ajudou.

Com a vossa ajuda nenhum posto de trabalho se perdeu até agora. Bem hajam!”

*“**Dar Sentido à Vida**”, o projeto de qualificação e capacitação que teve início em 2006 no Centro Histórico Porto, apoiado através desta iniciativa interna. O mesmo visa dignificar e reinserir socialmente pessoas em situação de sem abrigo ou em grave risco de exclusão social através da obtenção de maiores níveis de qualificação académica e/ou de uma rigorosa formação para aumento dos atributos e competências essenciais à sua reinserção na comunidade.

Just A Change

Reabilitar Casas, Reconstruindo Vidas!

Just a Change é uma Associação sem Fins Lucrativos, direcionada para a juventude, que reabilita casas de pessoas carênciadas, desde 2010.



Skoola

Academia de Música Urbana

Esta Academia de Música surgiu como uma versão 2.0 de Acorde Maior - projeto com 5 edições e notório sucesso, que desenvolvia cursos para 30 jovens de bairros mais vulneráveis, como a Cova da Moura e Zambujal, beneficiários de instituições como as Aldeias SOS, entre outras.



Palhaços d'Opital

Sorrisos para a Vida

Organização que leva a arte e o trabalho dos Doutores Palhaço a adultos em contexto hospitalar (área Oncológica, Demência, Paliativos e Continuados, etc), com foco nos mais velhos, desde 2013.

Neste momento operam nas zonas de Viseu, Aveiro, Matosinhos, Coimbra e Figueira da Foz, já tendo alcançado mais de 600 mil pessoas, e um dos objetivos futuros é precisamente escalar, levando esta alegria a outros pontos do país.

Para além da atividade diária desenvolvida nos hospitais parceiros, a Palhaços d'Opital participa e desenvolve outros projetos de âmbito complementar à sua atividade com vista à valorização da pessoa idosa e do seu bem-estar.



Parceiros em Rede

A Fundação Ageas sempre trabalhou em rede com outras entidades da Economia Social. Queremos cada vez mais fortalecer este ecossistema social, apostando em dar voz às entidades sociais e promovendo programas para reforço das suas competências.

Estágios com impacto

Este programa pretende desenvolver projetos com impacto nas organizações do 3º setor, levando os estudantes a desenvolver projetos ao longo do ano letivo junto de organizações, apoiados por mentores-voluntários da Fundação Ageas. Foram acompanhados projetos de 11 organizações sociais.



Livro “Visões da Economia Social”

Esta coletânea solidária é composta pela partilha de 52 testemunhos de dirigentes de entidades da Economia Social.



Nas palavras de João Machado (Presidente do Conselho de Administração da Fundação Ageas), *“A decisão de tornar a Fundação Ageas no Parceiro Institucional desta publicação foi, de facto, muito simples de ser tomada. Com a missão de contribuir para a criação de comunidades inclusivas e resilientes, é claro, no seio da Fundação Ageas, que a partilha de opiniões, conhecimentos e lições aprendidas por quem ocupa as posições de liderança em algumas das mais destacadas Entidades da Economia Social em Portugal se apresenta não apenas importante, mas talvez mesmo urgente.”*

* A Sector 3 é uma plataforma digital especializada em empreendedorismo social, vocacionada para apoiar a atividade desenvolvida por entidades nos mais variados domínios da Ação Social em Portugal.

AÇÃO INOV - reforço de competências nas Organizações Sociais

O Programa AÇÃO INOV – o recente projeto da TESE, com o apoio da Porticus e da Fundação Ageas – é um programa de capacitação online que visa estimular a inovação social e o trabalho efetivo em parceria, reforçar as competências de gestão, comunicação e digitais.

O Programa AÇÃO INOV é composto em 5 módulos com as áreas temáticas:

- Inovação social
- Negócios Sociais
- Liderança e Governança
- Digital
- Safeguarding

Decorre entre os meses de março 2021 e novembro 2022.



Parceria com MDV – Movimento de Defesa da Vida

O Projecto Família 2.0 visa a capacitação de equipas técnicas de intervenção para evitar a institucionalização de crianças e/ou facilitar o seu regresso ao meio familiar, para que impactem a vida de mais crianças e mais famílias, unindo para construir – famílias mais felizes, sociedades mais integradoras.

O apoio da Fundação Ageas visa a escalabilidade do projeto, segundo a intervenção com a metodologia Families First – Homebuilders. O modelo de crescimento previsto será o Franchising Social que permite a certificação de entidades implementadoras. A Fundação Ageas financia o custo do Franchising Social para a criação de 2 equipas durante 3,5 anos, que poderão trabalhar até cerca de 350 Famílias.

Impacto Social Sustentável

Anualmente, a Fundação apoia diversas instituições de solidariedade social em áreas de intervenção cruciais como a Saúde, Educação e Inclusão.

Projetos de Saúde

Unidade Móvel de Assistência ao Domicílio (UMAD) e a UMAD CPI (Cuidados Pediátricos Integrados) da Fundação Gil para assistência a crianças com doenças crónicas.



Campanha Nacional de Sensibilização para a prevenção e deteção precoce do cancro colorretal é da responsabilidade do Grupo Ageas Portugal, Médis, Fundação Ageas Agir com Coração e Europacolón Portugal.



Programa Sorriso Feliz da Legião da Boa Vontade que tem por objetivo desenvolver campanhas de informação, prevenção e tratamento de saúde oral junto das comunidades carenciadas.



Operação Aconchego da ANAFS: presta assistência a comunidades isoladas e desfavorecidas, maioritariamente idosos no Alentejo, através de rastreios de saúde, e apoio à melhoria das condições de vida da população.



Hospital Panzi - Apoios para a construção de um novo bloco de cirurgia – 47k€

Apoio ao financiamento para o Hospital Panzi, fundado pelo Dr. Denis Mukwege em 1999 como maternidade, que para fazer face a problemas mais prementes de vítimas de violência sexual. A Fundação Ageas deu apoio logístico na campanha de angariação de fundos, na qual recebeu 24 366,71 € de doadores, que a Fundação duplicou.

Projetos de Educação

Bolsas Sociais EPIS – Empresários para a Inclusão Social, um programa de bolsas de estudo para alunos carenciados. A Fundação apoiou este ano 6 Bolseiros.



BOLSAS SOCIAIS EPIS 2021
Candidaturas de 27 de julho a 20 de setembro de 2021



Orienta-te, iniciativa promovida com o parceiro Mentos Empreendedoras, que visa familiarizar, de uma forma prática, os jovens do 3º Ciclo do Ensino Básico com conceitos de Literacia Financeira.

Este ano o projeto foi reformulado e houve uma aposta na formação de professores.

A 3ª edição envolveu 1766 alunos de 30 locais de Portugal continental e ilhas, com uma nova aposta em formação de 73 professores de 40 escolas diferentes. Foram submetidos 101 trabalhos de 28 escolas.

Voluntariado do Conhecimento - com a Junior Achievement Portugal: Programa de Educação e consciencialização de temáticas como cidadania, ética, empreendedorismo e literacia financeira nas escolas.



Projetos de inclusão

AMI Missão Natal 2020 - entrega de cabazes a 300 famílias com carências económicas.



Apoiar projetos disruptivos que tenham potencial para incluir segmentos da população que vivem em situações de vulnerabilidade real ou em potência, é uma forma de, em última instância, contribuir para a melhoria de qualidade de vida dessas pessoas.



Peladar Sem Idade Guimarães integrar e tornar felizes milhares de idosos e pessoas com mobilidade reduzida em Portugal. Este Ano a Fundação participou os 2 novos trishaws para a cidade de Guimarães.

Cor para todos, no telemóvel!

A ColorADD, com o apoio da Fundação Ageas, lançou uma nova APP, gratuita, disponível em Português e Inglês para sistemas Android e IOS e particularmente importante para aumentar a autonomia e a independência aquisitiva dos daltónicos por permitir ao utilizador identificar as cores dos objetos através da câmara de um dispositivo móvel.

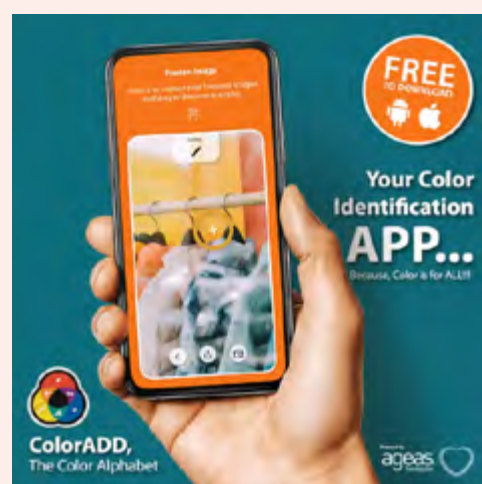

Com a mudança para novos edifícios e centralização dos serviços do Grupo Ageas Portugal, efetuou-se uma venda solidária de Mobiliário que resultou num valor de 11.210€ e contribuiu para o apoio das obras de reabilitação das instalações para a Unidade Integrativa para Pessoas em Situação de Sem-Abrigo, da Comunidade Vida e Paz.



Bus - Bens de Utilidade Social é uma associação de solidariedade social cuja missão é doar bens usados a instituições que por sua vez os distribuem a famílias carenciadas ou a outras instituições sem fins lucrativos.



A Fundação Ageas contribui com esta iniciativa doando mobiliário e apoio financeiro para a sustentabilidade do projeto.

Apoios de Emergência face à COVID 19



Três por todos

A Fundação Ageas, em conjunto com o Grupo Ageas Portugal

- concretamente as marcas MEDIS, Ageas Seguros e Seguro Direto - uniram-se à Renascença e à Câmara Municipal de Lisboa, para uma iniciativa solidária que visou apoiar a União Audiovisual.

Nos dias 16, 17 e 18 de junho, ninguém ficou para trás na iniciativa Três por Todos: uma maratona de rádio que pretendeu chamar a atenção da sociedade para a necessidade de ajudar financeiramente os profissionais do espetáculo fortemente afetados pela pandemia. Foram angariados mais de 31 mil euros para esta causa.

[Três por Todos: Obrigado, com a sua ajuda reunimos mais de 30 mil euros - Renascença \(sapo.pt\).](#)

Campanha de angariação de bens "TRÊS POR TODOS - AGORA É A TUA VEZ"

Até 30 de Junho a Fundação contou com os seus voluntários, colaboradores e agentes para o grande desafio de doar bens à União

Audiovisual para a distribuir cabazes de alimentos por todo o País a 348 famílias, desde Músicos, técnicos, atores, atrizes, cabeleireiros e maquilhadoras, Stage Hands, que viram os seus rendimentos reduzidos e que passavam por grandes necessidades. Foram mais de 1.000 pessoas abrangidas por esta iniciativa.



Todos juntos 50k€

Em junho de 2021, a Fundação Ageas, uniu-se à iniciativa #TodosJuntos da Rede de Emergência Alimentar, para dar apoio alimentar às famílias mais desprotegidas, face

ao contexto da crise pandémica.

Para além da aquisição de bens alimentares básicos, 20% do montante angariado no final da campanha permitiu apoiar também as necessidades de medicamentos.

De acordo com a Federação Portuguesa dos Bancos Alimentares, foram apoiadas cerca de 450 mil pessoas por esta iniciativa.

Uma nova Filantropia

O ano de 2021 foi marcado pela decisão de se inovar na abordagem à filantropia realizada pela Fundação Ageas.

Em Portugal, é prática habitual a adoção por parte de uma Fundação de uma de duas abordagens comuns: a) Grant-making (donativos – que remonta à abordagem mais tradicional de filantropia) ou abordagem implementadora (que diz respeito a fundações que escolhem implementar a própria resposta social). Contudo, especialmente na região centro e norte da Europa, tem-se vindo a evidenciar nos últimos anos uma abordagem inovadora à Filantropia designada por Venture Philanthropy (VP) ou Filantropia Estratégica, de acordo com a tradução para a língua portuguesa utilizada pela EVPA – European Venture Philanthropy Association.

A Venture Philanthropy tem como princípios-base de atuação 3 pilares:

1. Financiamento personalizado - O financiamento customizado às necessidades de cada projeto, evoluindo de uma lógica de donativo para uma lógica de investimento com capital paciente e catalítico;
2. Apoio organizacional - O apoio não financeiro altamente especializado, com o intuito de acelerar o crescimento e permitir ao empreendedor social obter acesso a recursos não financeiros (técnicos, operacionais, relacionais...);
3. Gestão do Impacto - Apoio à medição e gestão de impacto.

Assumindo que a falta de capital adequado às necessidades de escalabilidade de um projeto de inovação social, em conjunto com a falta de conhecimento técnico sobre o crescimento de uma estrutura são duas das principais razões pelas quais os projetos de inovação social

não conseguem alcançar mais beneficiários, a filantropia estratégica visa apoiar projetos de inovação social com muito potencial de crescimento (quer por via da escalabilidade, quer por via da replicabilidade), financiando um projeto numa fase ainda muito arriscada

para os investidores tradicionais (ou onde tipicamente não existem instrumentos de financiamento adequados) e apoiando com a cedência de competências essenciais para resolver bottlenecks e as dificuldades normais do exercício de crescimento de um projeto.

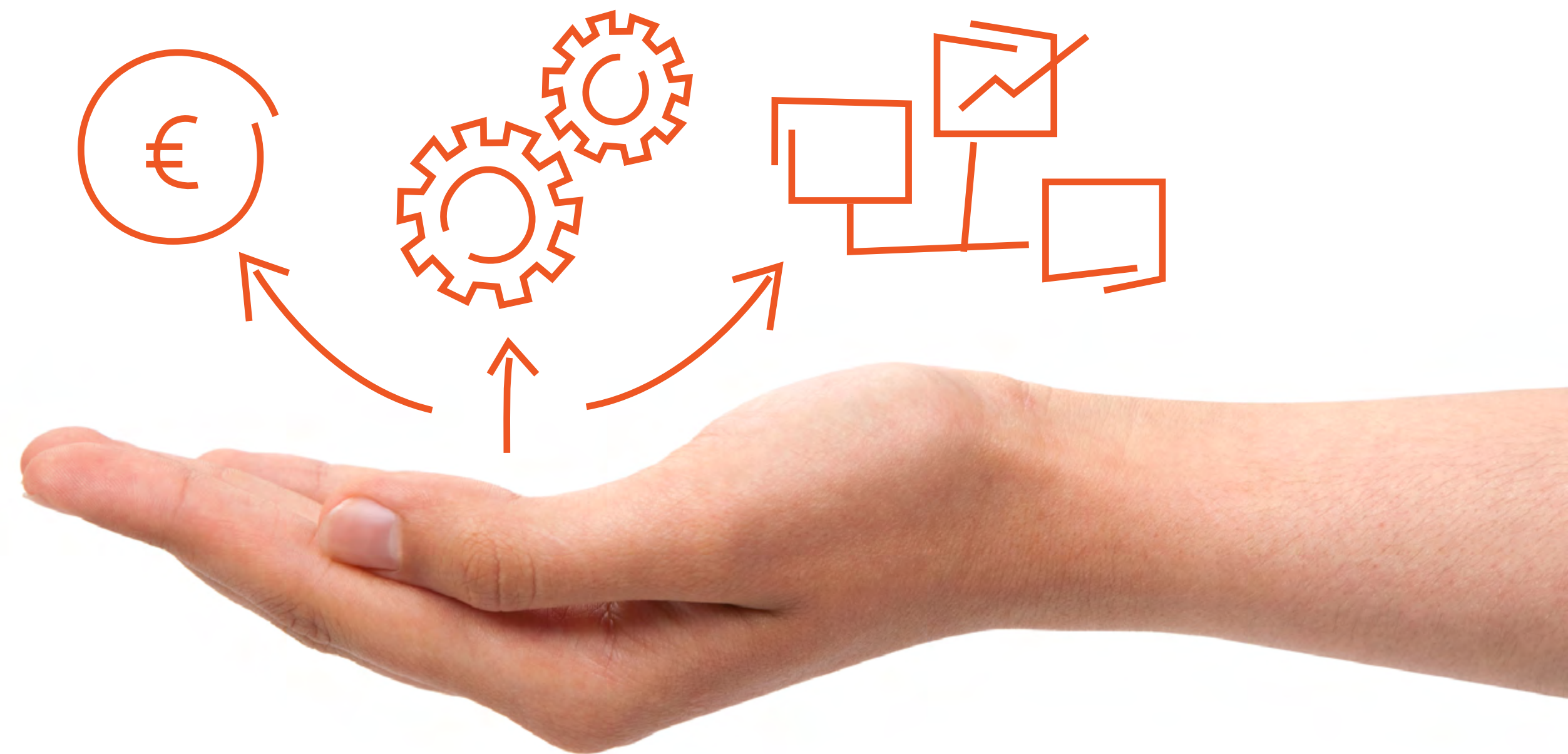

Filantropia Estratégica – o começo para a Fundação Ageas

O primeiro passo a tomar para se desenhar uma abordagem à filantropia estratégica, por parte de uma fundação, deverá ser entender quais são os seus elementos de “adicionalidade”. Por outras palavras, quais são os verdadeiros ativos que a Fundação possui ou tem acesso a, para que sejam colocados ao dispor dos projetos de inovação social escolhidos.

Durante o ano de 2021, a Fundação Ageas realizou um exercício de diagnóstico que consistiu em 3 análises diferentes que decorreram em paralelo:

- Auscultação Interna;
- Análise de prioridades de política pública;
- Benchmark – análise de outras Fundações e Investidores Sociais que atuam em Portugal

Após uma análise de materialidade sobre os principais resultados de cada análise e respetivo cruzamento de conclusões, a Fundação Ageas estabilizou as suas áreas de intervenção para a prática de Filantropia Estratégica:

Estratégia de Venture Philanthropy

Prioridades para Venture Philanthropy (teoria da mudança):

1. Problemas Sociais
 - 1.1 Objetivos específicos mais relevantes;
 - 1.1.1 Alinhamento

Problema Social	SAÚDE	ENVELHECIMENTO	EXCLUSÃO SOCIAL
Objetivos específicos	1. Redução de doenças crónicas (prevenção e gestão); + 2. Democratização do acesso aos serviços de saúde; 3. Apoio à Saúde Mental -	1. Redução da solidão extrema e do isolamento + 2. Melhora nos serviços de cuidados domiciliários -	1. Empregabilidade de pessoas com incapacidade física/mental + 2. Apoio e preparação para a vida autónoma 3. Democratização do acesso à escolaridade e oportunidades de formação -
Alinhamento	Foco: alinhamento com negócio/setor	Foco: alinhamento com negócio/setor	Foco: alinhamento temático



Comunicação 2021

Uma comunicação mobilizadora,
interna e externamente.



Comunicação

Comunicamos privilegiando o recurso às novas tecnologias, a nível interno com um espaço dedicado à Fundação Ageas no Yammer (plataforma de comunicação interna do Grupo Ageas Portugal), e do grupo privado de Facebook onde estão os Colaboradores da Companhia (One Ageas). Externamente, temos uma área dedicada à Fundação no site www.grupoageas.pt/fundacao-ageas, e uma página de Facebook (www.facebook.com/FundacaoAgeas).

Além disso, chegamos aos/às nossos/as voluntários/as e restante comunidade através do envio de uma newsletter, via e-mail. Para dar feedback aos Agentes Comerciais e Mediadores que compõem o universo do Grupo Ageas Portugal, damos prevalência à Ageas ON, portal da Ageas Seguros.

Interna

Através da **Comunidade Fundação Ageas no Yammer**, na qual contamos com mais de **1,200 membros**, fazemos publicações seja para partilhar informações, seja para divulgar iniciativas de investimento social e/ou voluntariado nas quais estamos envolvidos e/ou desenvolvidos.

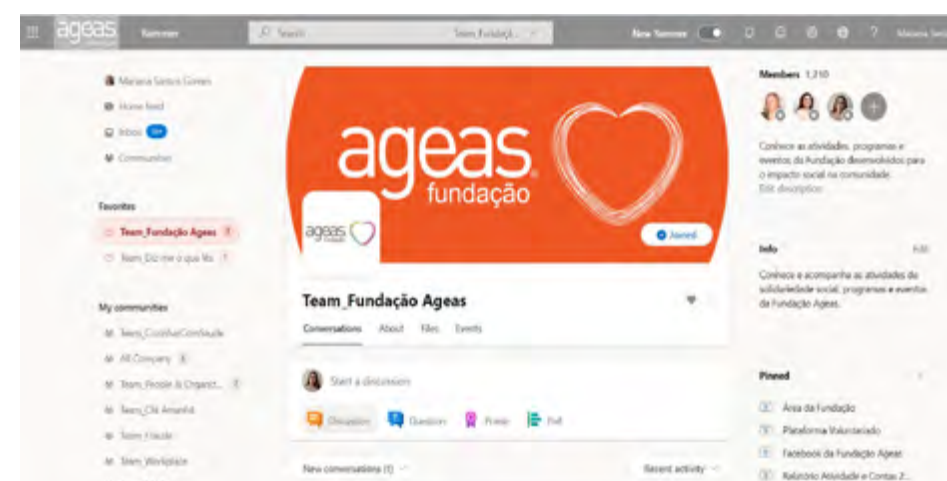

Redes Sociais

Página de Facebook:

- 3,425 Seguidores
- +300 novos seguidores
- 128,5 mil pessoas alcançadas
- 6921 total de reações



Externa

No ano de 2021 houve **265 referências à Fundação Ageas**, sobretudo **positivas (91%)**, que obtiveram um **AVE total de 1.998.046,20€**. Destacaram-se o tema da campanha de sensibilização para o cancro colorretal (71 notícias), a iniciativa Três por Todos – dedicada aos agentes culturais afetados pela pandemia (37 notícias) -, e ainda, o apoio à nova app da ColorAdd, lançada em junho, que permite aos daltónixos distinguir cores (24 notícias).

Temas por Notícia e AVE:

Temas	Notícias	AVE
Campanha Cancro Colorretal	71	1.101.985,50€
Três por Todos	37	109.210,20€
Nova App ColorADD	24	31.038,00€

Tom:

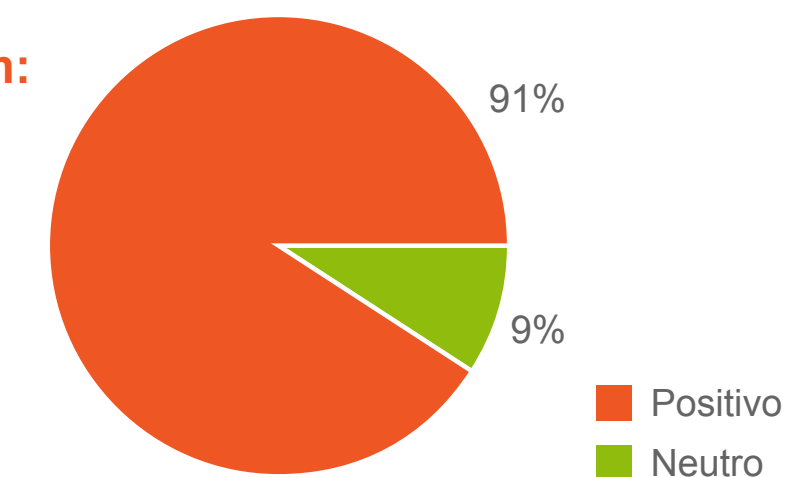

Comunicação

Prémios atribuídos

maio

Data Transparency Label

A Fundação Ageas recebeu a Data Transparency Label, atribuída às organizações que partilharam com a EVPA (European Venture Philantropy Association) os seus dados referentes ao ano anterior, as estratégias de impacto social e práticas de trabalho quotidianas. Este reconhecimento distingue a Fundação Ageas pelo seu **funcionamento transparente e contribuição para o crescimento do movimento de investimento de impacto.**



outubro

Prémio Saúde Sustentável

Movimento 50+ - campanha nacional de deteção precoce do cancro colorretal, uma **colaboração da Fundação Ageas com a Médis** - foi distinguida com a **menção honrosa** do Prémio Saúde Sustentável, na categoria “Promoção da Saúde e Prevenção da Doença”, um prémio promovido pelo Jornal de Negócios, com o alto patrocínio do Presidente da República.



dezembro

RPRSS 2021 (APEE)

A Fundação Ageas voltou a ser reconhecida na Gala da **APEE - Associação Portuguesa de Ética Empresarial**. O projeto “**Chamada Amiga**”, que ajudou a combater o isolamento social dos nossos seniores na sequência da pandemia, foi reconhecido com a **Menção Honrosa** como boa prática no **eixo da Responsabilidade Social**. Obrigado a todos/as os/as voluntários/as que dão voz a esta iniciativa!



Objetivos de Desenvolvimento Sustentável



Objetivos de Desenvolvimento Sustentável

A Fundação Ageas integra, na sua estratégia, o compromisso global dos Objetivos de Desenvolvimento Sustentável.

Os ODS são uma nova perspetiva para converter as necessidades e ambições mundiais em soluções empresariais.

Atuamos em 8 dos 17 objetivos estabelecidos pela ONU como prioridades e aspirações do desenvolvimento sustentável global para 2030:

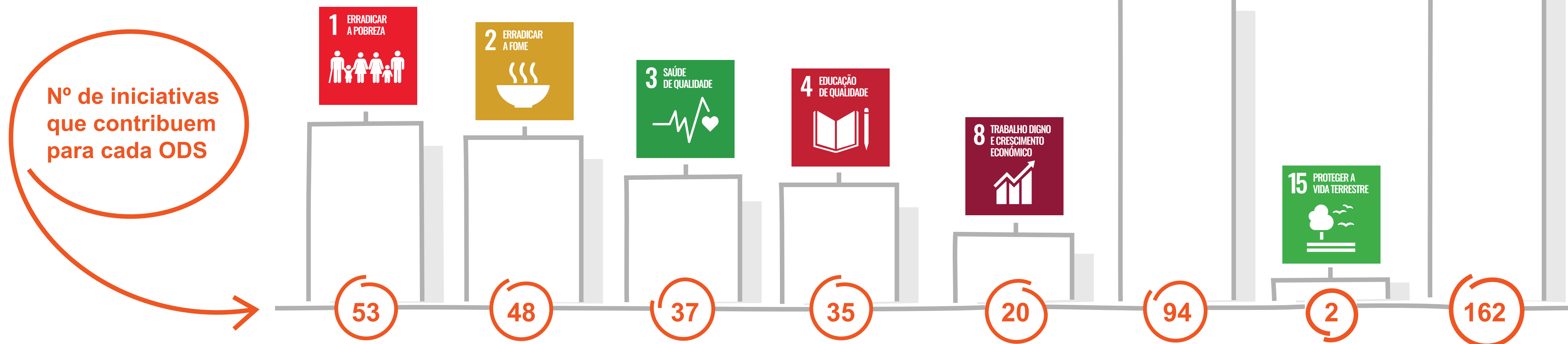

Futuro/ Plano de Ação

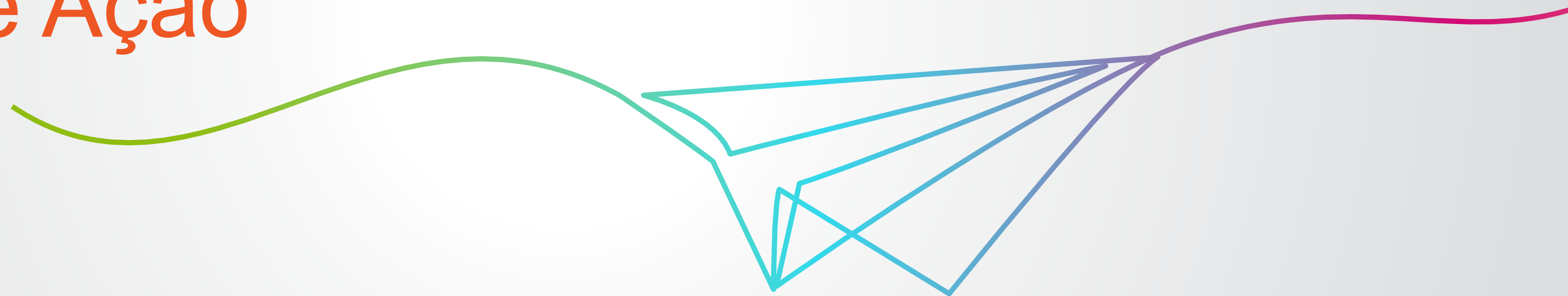

2022 - Próximos passos

★ Orçamento 2022

O orçamento reflete o posicionamento estratégico da Fundação Ageas, bem como a adaptação a esta nova realidade. Um maior orçamento permitirá um envolvimento mais profundo com as entidades parceiras e a possibilidade de aprofundar a prática de um tipo de Filantropia mais focado no longo prazo.

★ Filantropia Estratégica e Investimento de Impacto

Como consequência do ponto anterior, a Fundação Ageas pretende aprofundar a prática de uma Filantropia Estratégica, focada no longo prazo, na proatividade, na prática de coinvestimento, no elevado foco em poucos mas relevantes problemas sociais - cujas competências necessárias à criação de respostas sociais existem no seio do Grupo Ageas Portugal - sem esquecer o necessário alinhamento com as políticas públicas e a possibilidade de utilização de novos instrumentos de financiamento.

★ Escola de Impacto

Com o objetivo aumentar o impacto social nas comunidades, através da implementação de programas e projetos de longo prazo, suportados por um ecossistema de parcerias, onde promovemos a inclusão pela empregabilidade, a Escola de Impacto pretende potenciar a empregabilidade de pessoas em situação de fragilidade social, desenvolvendo mais-valias pessoais, técnicas e práticas. Prevemos o lançamento de novos cursos para grupos alvos diferentes.

★ Investimento Social

Anualmente, a Fundação Ageas apoia diversas instituições de solidariedade social em áreas de intervenção cruciais como a Saúde, Educação e Inclusão. Em 2022, reforçaremos a nossa atuação enquanto investidores em projetos de impacto social, enquanto Investidor ou Co-investidor Social, nomeadamente em candidaturas apresentadas ao programa de financiamento “Parcerias para o Impacto”, mecanismo de financiamento público do Portugal 2030. Em 2022 queremos potenciar a iniciativa Solidarity Bonus Act, criada em 2020 como iniciativa interna e de participação voluntária, para de angariação de fundos, na qual os membros da Comissão Executiva e do Top Management do Grupo Ageas Portugal podem doar uma % do seu bónus anual a uma (ou mais) entidade social que conste da lista definida e apresentada pela Fundação Ageas. A Fundação Ageas pretende ainda reforçar cada vez mais a ligação com os seus parceiros sociais, desenvolvendo eventos e programas de “Parceiros em rede” e promovendo a capacitação de organizações de solidariedade social, nomeadamente com os “Estágios com Impacto, fruto de uma parceria com a Nova SBE, a Capacitação em Inovação Social, fruto de uma parceria com a TESE, entre outros. Reservamos ainda uma verba para Planos de Emergência Social para apoiar em casos de urgência.

★ Voluntariado Corporativo

Em 2022, continuaremos a promover e consolidar este compromisso solidário e de cidadania do universo Ageas em Portugal, e focaremos no apoio voluntário local, em cada ponto do país, apelando ao envolvimento dos mediadores do Grupo Ageas Portugal.

João Machado (Presidente do Conselho de Administração da Fundação Ageas)

Relatório de Contas

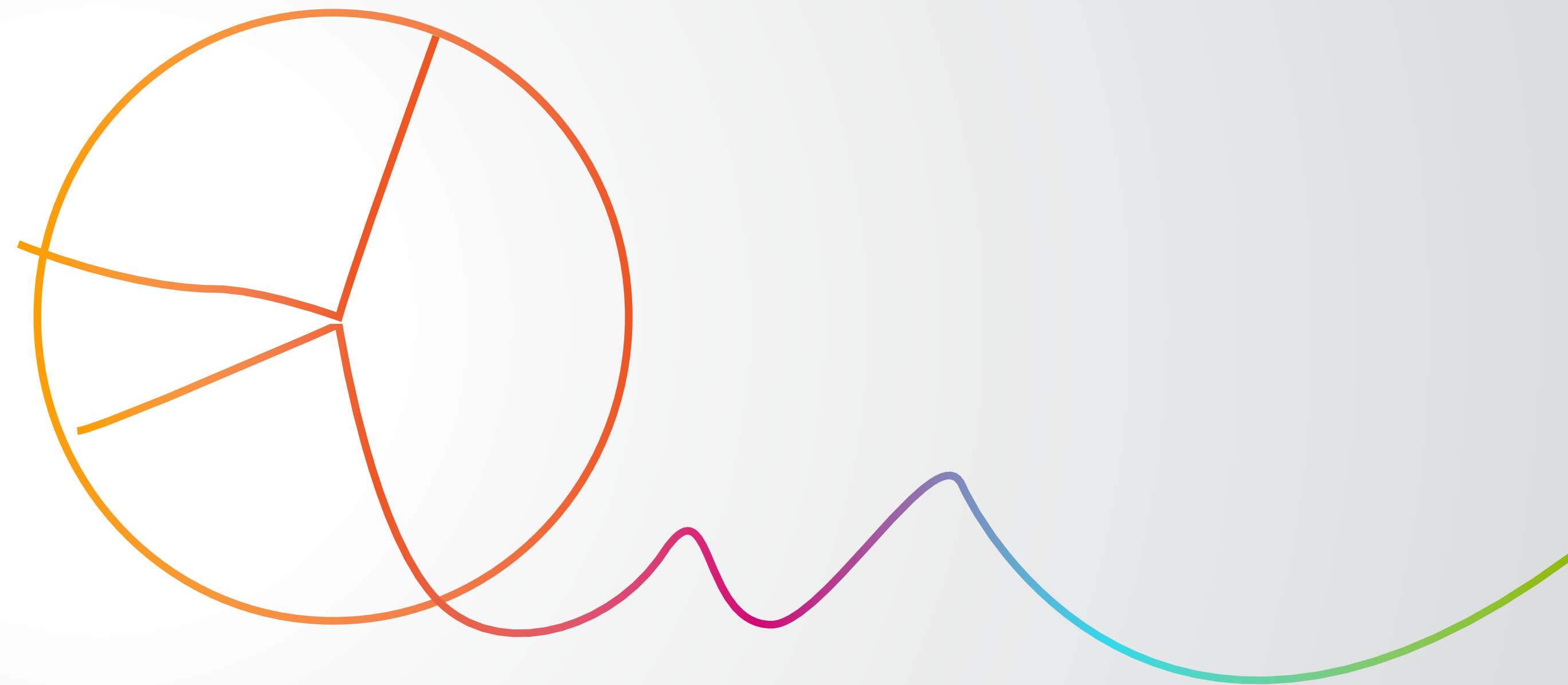

Resultados: receitas e gastos

Valores em euros

RECEITAS	2021	2020
Contribuição Anual de Entidades do Grupo	1 191 000	506 500
Ageas Portugal, Companhia de Seguros, S.A + Seguro Directo	215 000	65 000
Ageas Portugal, Companhia de Seguros de Vida, S.A	42 000	38 000
Ocidental Seguros	258 000	140 000
Ocidental Vida	463 500	162 500
Medis	213 000	89 500
Ageas Pensões		11 500
Receitas geradas pela Fundação com iniciativas	261 780	21 804
Outras receitas	181 231	195 880
Campanha IRS + IVA	17 433	11 758
Donativos de empresas parceiras e empresas do Grupo	138 480	
Outros donativos (inclui SBA)	24 983	184 122
TOTAL	1 633 677	724 184

GASTOS	2021	2020
Gastos com Atividades Sociais	1 222 193	643 563
Ações de Voluntariado	113 061	83 448
Escola de Impacto	175 721	86 100
Investimento Social	883 411	343 396
Planos de emergência COVID-19	50 000	130 619
Gastos de Suporte à atividade da Fundação	70 367	35 674
TOTAL	1 292 561	679 238

O aumento de receitas em 2021 refletem:

- o maior investimento financeiro do Grupo Ageas em Portugal (que passou a contribuir com 1,0% do seu resultado líquido anual) para projetos com impacto social;
- a angariação de fundos ao abrigo da iniciativa Solidary Bonus Act;
- os donativos de empresas parceiras para a Campanha de deteção do Cancro Colorretal.

O aumento significativo dos gastos em 2021 deveu-se sobretudo a:

- novos apoios a Investimentos Sociais através das Parcerias para o Impacto;
- novos projetos ao abrigo da iniciativa Solidary Bonus Act;
- campanha de deteção do Cancro Colorretal,
- iniciativa Três por Todos a favor da União Audiovisual;
- apoio à construção de um novo bloco de cirurgia no Hospital Panzi;
- entre outros novos apoios de solidariedade social.

Valores em euros

RESULTADOS	2021	2020
Receitas	1 633 677	724 184
Despesas	-1 292 561	-679 238
Resultado líquido	341 116	44 946

Balanço

Valores em euros

RUBRICAS	31/dez/21	31/dez/20
ATIVO		
Ativo não corrente		
Propriedades de investimento	64 063,00	65 481,51
Ativo corrente	64 063,00	65 481,51
Estado e outros entes públicos	2 355,00	3 532,50
Outras contas a receber	25 081,67	53,29
Caixa e depósitos bancários	819 035,65	246 159,88
	846 472,32	249 745,67
TOTAL DO ATIVO	910 535,32	315 227,18
FUNDOS PATRIMONIAIS E PASSIVO		
Fundos Patrimoniais		
Resultados transitados	235 464,55	190 518,38
Outras variações nos fundos patrimoniais	64 063,00	65 481,51
Resultado líquido do período	341 116,06	44 946,17
Total do fundo de capital	640 643,61	300 946,06
PASSIVO		
Passivo corrente		
Estado e outros entes públicos	4 710,43	1 160,41
Outras contas a pagar	262 248,48	13 120,71
Diferimentos	2 932,80	0,00
TOTAL DO PASSIVO	269 891,71	14 281,12
TOTAL DOS FUNDOS PATRIMONIAIS E DO PASSIVO	910 535,32	315 227,18

Demonstração dos resultados por natureza

Valores em euros

RENDIMENTOS E GASTOS	31/dez/2021	31/dez/2020
Subsídios à exploração	1 622 838,07	714 763,80
Fornecimentos e serviços externos	-320 210,85	-85 747,08
Gastos com o pessoal	-128 926,19	-13 527,13
Outros rendimentos e ganhos	10 838,54	10 838,51
Outros gastos e perdas	-840 164,45	-579 963,42
Resultado (antes de depreciações, gastos de financiamento e impostos)	344 375,12	46 364,68
Gastos/reversões de depreciação e de amortização	-1 418,51	-1 418,51
Resultados Operacional (antes de gastos de financiamento e impostos)	342 956,61	44 946,17
RESULTADOS ANTES DE IMPOSTOS	342 956,61	44 946,17
Impostos sobre o rendimento do período	-1 840,55	0,00
RESULTADO LÍQUIDO	341 116,06	44 946,17

Órgãos Sociais



Órgãos Sociais em 2021

Conselho de Curadores

Presidente	Stefan Braekeveldt
Secretária-Geral	José Gomes
Vogal	Eduardo Consiglieri Pedroso
Vogal	Nelson Machado
Vogal	Christophe Vandeweghe
Vogal	Pedro Miguel António
Vogal	Sjoerd Smeets
Vogal	Gustavo Barreto

Conselho de Administração

Presidente	João Machado*
Secretária-Geral	Ana Margarida Azevedo Pereira
Vogal	Katrien Buys
Vogal	José Manuel Leite
Vogal	André Tavares
Vogal	Mariana Lancastre Guerra
Vogal	Octávio Pereira

Conselho Fiscal

Presidente	Conselho Fiscal
Secretário	José Alberto Sousa
Vogal	Paulo Machado

* João Machado tomou posse a 26 fevereiro.

Até essa data o Conselho de Administração foi presidido por Célia Inácio, a quem deixamos o nosso profundo agradecimento por todos os anos que dedicou à Fundação.

Anexos



Caracterização das ações e Instituições, por tipo de Beneficiário e Distrito

CRIANÇAS E JOVENS

INSTITUIÇÃO	N.º AÇÕES	DISTRITO
ACESSIVEL EXITO - ASSOCIAÇÃO	1	Nacional
ADRA (Viseu) - Ass para desenvolvimento Recursos e Assistência	1	Viseu
Agrup. CNE - 143 - S. Mamede Infesta	1	Porto
Ajuda de Mãe	1	Lisboa
Aldeia de Crianças SOS - Guarda	1	Guarda
AMCHRinges - Associação Moradores Complexo Habitacional de Ringes	1	Porto
ASAS - Associação de Solidariedade e Ação Social	1	Porto
Associação Bagos d' Ouro	2	Porto
Associação Cova do Mar	2	Setúbal
Associação de Apoio Social de Perafita	1	Porto
Associação Jovens Eco Urbanos	1	Aveiro
Associação Socio Caritativo do Pinhal Novo	1	Setúbal
Baloio do Tempo - Associação	1	Porto
Berço de Nossa Senhora das Necessidades	1	Viana do Castelo
Casa da Criança - SCM Vila do Conde + Casa do Regaço - CVP - Póvoa Varzim	1	Nacional
Casa de Acolhimento Mão Amiga - Associação Casa Nova	1	Lisboa
CATL Olipandó	1	Lisboa

INSTITUIÇÃO	N.º AÇÕES	DISTRITO
CCP - Centro Comunitário Paroquial de Famões	1	Lisboa
Centro Belmar	1	Lisboa
Centro Comunitário S. Cirilo	2	Porto
Centro Juvenil de Campanhã	2	Porto
Centro Social Paroquial Padre Ângelo Ferreira Pinto	1	Porto
CS. Soutelo	1	Porto
CSP de S. Lourenço de Alhos Vedros	1	Setúbal
EB 2/3 Sorares do Reis, Vila Nova de Gaia - 5.ºE	1	Porto
EPIS - Associação Empresários pela Inclusão Social	3	Nacional
Escola Miragaia	1	Porto
Espaço T	3	Porto
Exercito de Salvação	3	Nacional
Federação das Associações de Pais Encarregados Educação de Alcochete	1	Setúbal
Fundação "O Século"	3	Lisboa
Fundação A.J.U. Jerónimo Usera	3	Lisboa
Fundação ALO	1	Lisboa
Fundação do Gil	2	Lisboa
Fundo de Apoio às Família Necessitadas - Póvoa de Santo Adrião	1	Lisboa
Instituto dos ferroviários do Sul e Sueste - Barreiro	1	Setúbal

CRIANÇAS E JOVENS

INSTITUIÇÃO	N.º AÇÕES	DISTRITO
IRIS - Incubadora Regional de Inovação Social	1	Nacional
Junior Achievement Portugal	15	Nacional
Lar de Santa Teresa	1	Viana do Castelo
Lar Jorbalán	1	Lisboa
Liga Amigos Escolinha Rugby Galiza	1	Lisboa
Make-a-wish	1	Nacional
MDV - Movimento Defesa da Vida	1	Porto
Núcleo de Estudos de Ciências de Políticas e Relações Internacionais	1	Lisboa
Para Onde?	1	Lisboa
Posto de Assistência Social da Malveira	1	Lisboa
PWF Portugal	1	Lisboa
Refúgio Aboim Ascensão	1	Faro
Santa Casa de Sangalhos - Casa da Criança	1	Aveiro
SISH – Social Innovation SportsHub - Associação	1	Lisboa
Terra dos Sonhos	3	Lisboa
TLG - Crescer com Amigos	1	Lisboa
UNICEF	1	Lisboa
Village Underground Lisboa	1	Lisboa

IDOSOS

INSTITUIÇÃO	N.º AÇÕES	DISTRITO
Acuredepa	1	Coimbra
ANAFS	1	Lisboa
Fundação Aga Khan	1	Nacional
Fundação Cardeal Cerejeira - Centro de Dia	3	Lisboa
Fundação LIGA	1	Nacional
Irmandade da Misericórdia da Redinha	1	Leiria
Movimento 55+	1	Aveiro
Palhaços D' Opital	4	Nacional
Pedalar Sem Idade	2	Lisboa
Pedalar sem Idade - Guimarães	1	Braga
Santa Casa da Misericórdia da Golegã	1	Santarém
Santa Casa de Misericórdia de Tábua	1	Coimbra

INCLUSÃO SOCIAL

INSTITUIÇÃO	N.º AÇÕES	DISTRITO
ACRIA - Asoc. Cult. e Recreativas Inspira Atitude	1	Setúbal
AMI	5	Lisboa, Porto e Coimbra
Assembleia Portuguesa Ordem de Malta	1	Nacional
Associação Colmeia Vigilante	1	Setúbal
Associação Crescer	2	Lisboa
Associação Dignitude	1	Nacional
Banco Alimentar Contra a Fome	1	Nacional
BUS- Bens de Utilidade Social	2	Lisboa
CASA - Funchal	2	Funchal
CASA - Lisboa	1	Lisboa
Casos Colaboradores	1	Lisboa
Centro Sagrada Família	1	Lisboa
Comunidade Vida e Paz	3	Lisboa
El Warcha	1	Lisboa
ENTRAJUDA	6	Lisboa
ENTRAJUDA	1	Nacional
ENTRAJUDA	1	Faro
Exercito de Salvação	2	Nacional
FÁBRICA DA IGREJA PAROQUIAL DE SÃO JOSÉ DE PINHAL NOVO	1	Setúbal
Just a Change	1	Nacional
Legião da Boa Vontade	1	Porto
Mezze . Pão a Pão	1	Lisboa

INSTITUIÇÃO	N.º AÇÕES	DISTRITO
Porta Solidária	1	Porto
Rádio Renascença	1	Lisboa
Refood Corroios	2	Lisboa
REFOOD Parque das Nações	3	Lisboa
Santa Casa da Misericórdia da Amadora	1	Lisboa
Santa Casa da Misericórdia de Setúbal	1	Setúbal
Santa Casa de Misericórdia de Tábua	1	Coimbra
Saom	1	Porto
Serve the City	1	Nacional
SOUMA	1	Lisboa
SPEAK	1	Castelo Branco
União AudioVisual	1	Lisboa
Vitamimos	1	Lisboa

PESSOAS COM DEFICIÊNCIA

INSTITUIÇÃO	N.º AÇÕES	DISTRITO
APCL - Associação de Paralisia Cerebral de Lisboa	1	Lisboa
APD - Associação Portuguesa de Deficientes	1	Lisboa
APPACDM - Soure	1	Coimbra
APPACDM PORTALEGRE	1	Portalegre
Associação VilacomVida	1	Lisboa
BIPP - Semear	5	Lisboa
CERCI Portalegre	1	Portalegre
Espaço T	4	Porto
Fundação LIGA	1	Lisboa
Iron Brothers	1	Lisboa
João Correia - Paralímpico	1	Nacional
Lares da Boa Vontade	1	Lisboa
RariSSIMAS - Delegação do Norte	1	Porto

SOCIEDADE EM GERAL

INSTITUIÇÃO	N.º AÇÕES	DISTRITO
Addapters	1	Nacional
Associação Fábrica das Alternativas	1	Lisboa
Associação Portuguesa de Apoio à Mulher com Cancro da Mama	1	Nacional
Bombeiros de Coimbra	1	Coimbra
Bombeiros de Tábua	1	Coimbra
Centro Social Paroquial de S. Nicolau	1	Porto
Dariacordar - Zero Desperdício	1	Lisboa
Eupacolon Portugal	2	Nacional
EVPA	1	Internacional
Hospital Garcia de Orta	1	Setúbal
Mundos de Papel - Associação	1	Lisboa
QUERCUS - ASSOCIAÇÃO NACIONAL DE CONSERVAÇÃO DA NATUREZA	2	Leiria e Faro
Sector 3 - Limites à prova Unipessoal, LDA	1	Lisboa
SPEM - Sociedade Portuguesa de Esclerose Múltipla	1	Lisboa
TESE	1	Lisboa

Ações de Solidariedade 2021

INSTITUIÇÃO	RESUMO DAS AÇÕES	N.º AÇÕES	TIPO BENEFICIÁRIOS	DISTRITO
ACESSIVEL EXITO - ASSOCIAÇÃO	3.ª edição do programa Oriënta-te	1	Crianças e Jovens	Nacional
ACRIA - Assoc. Cult. e Recreativas Inspira Atitude	Doação de mobiliário do PQN	1	Inclusão Social	Setúbal
Acuredepa	Doação de cabazes de Natal do Grupo Ageas	1	Idosos	Coimbra
Addapters	Walk for rare 2021 Caminhada solidária	1	Sociedade em geral	Nacional
ADRA (Viseu) - Ass para desenvolvimento Recursos e Assistência	Agentes Summit - doação de leite	1	Crianças e Jovens	Viseu
Agrup. CNE - 143 - S. Mamede Infesta	Doação de copos de plástico	1	Crianças e Jovens	Porto
Ajuda de Mãe	Estágios com Impacto 3.ª edição	1	Crianças e Jovens	Lisboa
Aldeia de Crianças SOS - Guarda	Donativo para um Natal melhor para as Crianças da Aldeia S.O.S da Guarda	1	Crianças e Jovens	Guarda
AMCHRinge - Associação Moradores Complexo Habitacional de Ringe	Agentes Summit - doação de leite	1	Crianças e Jovens	Porto
AMI	Os Amigos são para as Ocasões fase 3, #agirsem desperdício alimentar - workshop de natal, Missão Natal AMI	5	Inclusão Social	Lisboa, Porto e Coimbra
ANAFS	Apoio à operação aconchego	1	Idosos	Lisboa
APCL - Associação de Paralisia Cerebral de Lisboa	Corrida Silvestre com crianças em cadeira adaptada	1	Pessoas com Deficiência	Lisboa
APD - Associação Portuguesa de Deficientes	Basquetebol em Cadeira de Rodas	1	Pessoas com Deficiência	Lisboa
APPACDM - Soure	Agentes Summit - doação de leite	1	Pessoas com Deficiência	Coimbra
APPACDM PORTALEGRE	Agentes Summit - doação de leite	1	Pessoas com Deficiência	Portalegre
ASAS - Associação de Solidariedade e Ação Social	Doação de 10 computadores	1	Crianças e Jovens	Porto
Assembleia Portuguesa Ordem de Malta	Campanha do Dia Mundial do Pobre	1	Inclusão Social	Nacional
Associação Bagos d' Ouro	Apadrinhamento da Família do João e Doação de cabazes de Natal do Grupo Ageas	2	Crianças e Jovens	Porto

INSTITUIÇÃO	RESUMO DAS AÇÕES	N.º AÇÕES	TIPO BENEFICIÁRIOS	DISTRITO
Associação Colmeia Vigilante	Duplicação de doação de bens alimentares	1	Inclusão Social	Setúbal
Associação Cova do Mar	Doação de material escolar	2	Crianças e Jovens	Setúbal
Associação Crescer	Atletismo solidário a favor da Crescer e Estágios com Impacto 3.ª edição	2	Inclusão Social	Lisboa
Associação de Apoio Social de Perafita	Agentes Summit - doação de leite	1	Crianças e Jovens	Porto
Associação Dignitude	Dignitude Abem - 3 Regiões	1	Inclusão Social	Nacional
Associação Fábrica das Alternativas	Doação de Livros	1	Sociedade em Geral	Lisboa
Associação Jovens Eco Urbanos	doação de 9 computadores portáteis	1	Crianças e Jovens	Aveiro
Associação Portuguesa de Apoio à Mulher com Cancro da Mama	Corrida Sempre Mulher Virtual do Dia da Mãe	1	Sociedade em geral	Nacional
Associação Socio Caritativo do Pinhal Novo	Agentes Summit - doação de leite	1	Crianças e Jovens	Setúbal
Associação VilacomVida	Apoio à Escola Jouyeux	1	Pessoas com Deficiência	Lisboa
Baloço do Tempo - Associação	Doação de Material Informático e Elétrico	1	Crianças e Jovens	Porto
Banco Alimentar Contra a Fome	Marcas de Confiança e Banco Alimentar Natal 2021	1	Inclusão Social	Nacional
Berço de Nossa Senhora das Necessidades	Agentes Summit - doação de leite	1	Crianças e Jovens	Viana do Castelo
BIPP - Semear	Estágio com Impacto - Mentoria Nova SBE - Capacitação, Compra de bens para doação e ações de voluntariado	5	Pessoas com Deficiência	Lisboa
Bombeiros de Coimbra	Doação de Mobiliário de Escritório de Aveiro	1	Sociedade em Geral	Coimbra
Bombeiros de Tábua	Doação de material da Fundação Ageas	1	Sociedade em geral	Coimbra
BUS- Bens de Utilidade Social	“Doação de roupa de cama, doativo Doação de Colchão”	2	Inclusão Social	Lisboa
CASA - Funchal	Voluntariado da distribuição de refeições	2	Inclusão Social	Funchal
CASA - Lisboa	Doação de Copos de Plástico	1	Inclusão Social	Lisboa
Casa da Criança - SCM Vila do Conde + Casa do Regaço - CVP - Póvoa Varzim	Agentes Summit - doação de leite	1	Crianças e Jovens	Nacional

INSTITUIÇÃO	RESUMO DAS AÇÕES	N.º AÇÕES	TIPO BENEFICIÁRIOS	DISTRITO
Casa de Acolhimento Mão Amiga - Associação Casa Nova	Ageas Repara Probono	1	Crianças e Jovens	Lisboa
Casos Colaboradores	Doação 30 cabazes de frescos da Semear a um colaboradora da Clínica Médis em situação de vulnerabilidade social.	1	Inclusão Social	Lisboa
CATL Olipandó	Visita ao Jardim Zoológico	1	Crianças e Jovens	Lisboa
CCP - Centro Comunitário Paroquial de Famões	Doação de Material de Escritório	1	Crianças e Jovens	Lisboa
Centro Belmar	Apoio, neste Natal, a crianças do concelho de Mortágua	1	Crianças e Jovens	Lisboa
Centro Comunitário S. Cirilo	Doação de Material Informático e Elétrico	2	Crianças e Jovens	Porto
Centro Juvenil de Campanhã	Campanha de Material de Escolar	2	Crianças e Jovens	Porto
Centro Sagrada Família	Financiamento de Bolsas de formação de formadores	1	Inclusão Social	Lisboa
Centro Social Paroquial de S. Nicolau	Ação de voluntariado do “Ora et Labora” de 24 de julho 2021 a 04/08/2021 na vila do Crato no Caramelo de S. Nuno de Santa Maria (irmãs caramelitas descalças)” restauração do Convento de S. Nuno e de Santa Maria (Irmãs Caramelitas). Ageas seguros doou seguro pessoais/ Fundação a compra de materiais	1	Sociedade em Geral	Porto
Centro Social Paroquial Padre Ângelo Ferreira Pinto	Agentes Summit - doação de leite	1	Crianças e Jovens	Porto
CERCI Portalegre	Entrega de 200lt de leite à CERCI de Portalegre, ação conjunta da Fundação e do Millennium BCP	1	Pessoas com Deficiência	Portalegre
Comunidade Vida e Paz	Doação de mobiliário do PQN e 33.ª Festa de Natal com as Pessoas (em condições) Sem abrigo - Voluntariado e Ofertas de presentes	3	Inclusão Social	Lisboa
CS. Soutelo	Estágios com Impacto 3.ª edição	1	Crianças e Jovens	Porto
CSP de S. Lourenço de Alhos Vedros	Doação de mobiliário do PQN	1	Crianças e Jovens	Setúbal
Dariacordar - Zero Desperdício	Estágio com Impacto - Mentoria Nova SBE - Capacitação	1	Sociedade em Geral	Lisboa
EB 2/3 Sorares do Reis, Vila Nova de Gaia - 5.ºE	Doação de 5 computadores completos para o Agrupamento de Escolas EB 2/3 Soares dos Reis	1	Crianças e Jovens	Porto
El Warcha	3 bolsas de formadores	1	Inclusão Social	Lisboa

INSTITUIÇÃO	RESUMO DAS AÇÕES	N.º AÇÕES	TIPO BENEFICIÁRIOS	DISTRITO
ENTRAJUDA	Doação de bens de mobiliário, ações de Voluntariado	6	Inclusão Social	Lisboa
ENTRAJUDA	#TodosJuntos	1	Inclusão Social	Nacional
ENTRAJUDA	Doação de bens - Salvado Portimão	1	Inclusão Social	Faro
EPIS - Associação Empresários pela Inclusão Social	Apoio a 6 bolsas sociais, Explicações online, Clínica Médis e a EPIS - Empresários Pela Inclusão Social, projeto de sensibilização da importância da saúde oral junto dos jovens em idade escolar.	3	Crianças e Jovens	Nacional
Escola Miragaia	Doação de 10 computadores , com processador Intel Pentium G2 13, disco 500GB, Monitor com 19 polgadas	1	Crianças e Jovens	Porto
Espaço T	Doações de Natal de Colaboradores para o Espaço T, Divulgação de um convite para assistir à 23.ª Edição Corpo Evento	4	Pessoas com Deficiência	Porto
Espaço T	Cercar-te - Lagarteiro, Oferta de testes antigénicos à Covid - 19 para ações com jovens	3	Crianças e Jovens	Porto
Eupacolon Portugal	Campanha de Prevenção do Cancro Colorretal	2	Sociedade em geral	Nacional
EVPA	Apoio à Conferencia Anual no Porto	1	Sociedade em Geral	Internacional
Exercito de Salvação	Plano de Emergência para Educação e Inclusão Digital e Anjinhos de Natal	3	Crianças e Jovens	Nacional
Exercito de Salvação	Caminhadas Saudáveis	2	Inclusão Social	Nacional
Fábrica da Igreja Paroquial de São José de Pinhal Novo	Duplicação de doação de bens alimentares	1	Inclusão Social	Setúbal
Federação das Associações de Pais Encarregados Educação de Alcochete	Doação do parceiro DELL programa, WomanInAction Portugal - 1 Portátil	1	Crianças e Jovens	Setúbal
Fundação "O Século"	Apadrinhamento da Casa do Mar, Campanha Digital - Dia Mundial da Criança, Concerto Solidário dos 20 anos da Fundação O Século	3	Crianças e Jovens	Lisboa
Fundação A.J.U. Jerónimo Usera	Agentes Summit - doação de leite , Doação de livros novos - Fundação A.J.U. Jerónimo Usera, do clube de colaboradores, doação de 100 cabazes de frescos	3	Crianças e Jovens	Lisboa
Fundação Aga Khan	Ecosistemas de Cuidado Centrado no Cuidador - 3 Regiões	1	Idosos	Nacional
Fundação ALO	Doação de material escolar - Private	1	Crianças e Jovens	Lisboa

INSTITUIÇÃO	RESUMO DAS AÇÕES	N.º AÇÕES	TIPO BENEFICIÁRIOS	DISTRITO
Fundação Cardeal Cerejeira - Centro de Dia	Doação de um cabazes de Páscoa para 40 idosos do Centro do Dia, Apoio para prendas de Natal do Idosos do Centro de Dia e SAD, ação de voluntariado	3	Idosos	Lisboa
Fundação do Gil	Apoio anual da UMAD CPI	2	Crianças e Jovens	Lisboa
Fundação LIGA	Espetáculo Inclusivo, este Sábado dia 05 de junho de 2021	1	Pessoas com Deficiência	Lisboa
Fundação LIGA	Postal Amigo - Escrever um postal Amigo para a Fundação Liga	1	Idosos	Nacional
Fundo de Apoio às Família Necessitadas - Póvoa de Santo Adrião	Agentes Summit - doação de leite	1	Crianças e Jovens	Lisboa
Hospital Garcia de Orta	Doação de Material de Escritório	1	Sociedade em geral	Setúbal
Instituto dos ferroviários do Sul e Sueste - Barreiro	Agentes Summit - doação de leite	1	Crianças e Jovens	Setúbal
IRIS - Incubadora Regional de Inovação Social	Donativo de 300€ à IRIS para apoiar o projeto "Mudar o Mundo" doando livros para 31 crianças das 7 instituições indicadas	1	Crianças e Jovens	Nacional
Irmadade da Misericórdia da Redinha	Investimento Social - Proxim(idade)	1	Idosos	Leiria
Iron Brothers	Primeira Ação de Triatlo Inclusivo AGE Cascais e Fudação Ageas	1	Pessoas com Deficiência	Lisboa
João Correia - Paralímpico	Apoio ao atleta paralímpico nos Jogos de Tóquio	1	Pessoas com Deficiência	Nacional
Junior Achievement Portugal	Voluntários do Conhecimento	15	Crianças e Jovens	Nacional
Just a Change	Apoio fruto do Solidarity Bónus Act	1	Inclusão Social	Nacional
Lar de Santa Teresa	Agentes Summit - doação de leite	1	Crianças e Jovens	Viana do Castelo
Lar Jorbalán	Doação de Diversos do PQN	1	Crianças e Jovens	Lisboa
Lares da Boa Vontade	Estágio com Impacto - Mentoria Nova SBE - Capacitação	1	Pessoas com Deficiência	Lisboa
Legião da Boa Vontade	Pedido de Apoio Financeiro - Campanha de Natal da LBV 2021 - Centro Social da Legião da Boa Vontade	1	Inclusão Social	Porto
Liga Amigos Escolinha Rugby Galiza	Estágio com Impacto - Mentoria Nova SBE - Capacitação	1	Crianças e Jovens	Lisboa
Make-a-wish	Corrida de Karting Solidária	1	Crianças e Jovens	Nacional
MDV - Movimento Defesa da Vida	Projeto Família 2.0	1	Crianças e Jovens	Porto

INSTITUIÇÃO	RESUMO DAS AÇÕES	N.º AÇÕES	TIPO BENEFICIÁRIOS	DISTRITO
Mezze . Pão a Pão	Estágio com Impacto - Mentoria Nova SBE - Capacitação	1	Inclusão Social	Lisboa
Movimento 55+	Investimento Social Portugal	1	Idosos	Aveiro
Mundos de Papel - Associação	Doação de mobiliário do PQN	1	Sociedade em Geral	Lisboa
Núcleo de Estudos de Ciências de Políticas e Relações Internacionais	Doação de Material Escolar	1	Crianças e Jovens	Lisboa
Palhaços D' Opital	Apoio às visitas aos Seniores dos hospitais de Aveiro, Figueira da Foz, Viseu e IPO de Coimbra. Doação de Mobiliário de Escritório	4	Idosos	Nacional
Para Onde?	Doação de Material Escolar	1	Crianças e Jovens	Lisboa
Pedalar Sem Idade	Estágios com Impacto 3.ª edição , e voluntariado	2	Idosos	Lisboa
Pedalar sem Idade - Guimarães	Apoio para um trishaw para Guimarães	1	Idosos	Braga
Porta Solidária	Aquisição de Máscaras Descartáveis por doação a utentes	1	Inclusão Social	Porto
Posto de Assistência Social da Malveira	Agentes Summit - doação de leite	1	Crianças e Jovens	Lisboa
PWF Portugal	Estágios com Impacto 3.ª edição	1	Crianças e Jovens	Lisboa
QUERCUS - ASSOCIAÇÃO NACIONAL DE CONSERVAÇÃO DA NATUREZA	Replantação do Pinhal de Leiria e de Tavira	2	Sociedade em geral	Leiria e Faro
Rádio Renascença	Três por Todos com a Rádio Renascença – Campanha de apoio a pessoas em situação de vulnerabilidade, através da União Audiovisual	1	Inclusão Social	Lisboa
RariSSIMAS - Delegação do Norte	Apoio para compra de 20 TV's para os quartos na Casa do Marcus	1	Pessoas com Deficiência	Porto
Refood Corroios	Sessão teatro solidários a favor da Refood Corroios	2	Inclusão Social	Lisboa
REFOOD Parque das Nações	Foram distribuídas 300 refeições por semana e assim passamos a distribua 4 refeições por semana. Voluntariado. Doação de cabazes de Natal do Grupo Ageas	3	Inclusão Social	Lisboa
Refúgio Aboim Ascensão	Doação de leite - dinâmica comércio MBCP - Sucursal de Sotavento Negócios escolhera, Refugio Aboim Ascensão,	1	Crianças e Jovens	Faro
Santa Casa da Misericórdia da Amadora	Doação de mobiliário do PQN	1	Inclusão Social	Lisboa

INSTITUIÇÃO	RESUMO DAS AÇÕES	N.º AÇÕES	TIPO BENEFICIÁRIOS	DISTRITO
Santa Casa da Misericórdia da Golegã	Dia do teatro e da música	1	Idosos	Santarém
Santa Casa da Misericórdia de Setúbal	Doação de mobiliário do PQN	1	Inclusão Social	Setúbal
Santa Casa de Misericórdia de Tábua	Doação de cabazes de Natal do Grupo Ageas	1	Idosos	Coimbra
Santa Casa de Misericórdia de Tábua	Doação de computadores	1	Inclusão Social	Coimbra
Santa Casa de Sangalhos - Casa da Criança	Agentes Summit - doação de leite	1	Crianças e Jovens	Aveiro
Saom	Apoio fruto do Solidarity Bonus Act	1	Inclusão Social	Porto
Sector 3 - Limites à prova Unipessoal, LDA	Apoio ao “Livro - Visões da Economia Social - Edição Solidária”	1	Sociedade em Geral	Lisboa
Serve the City	Doação de cabazes de Natal do Grupo Ageas	1	Inclusão Social	Nacional
SISH – Social Innovation SportsHub - Associação	Estágio com Impacto - Mentoria Nova SBE - Capacitação	1	Crianças e Jovens	Lisboa
SOUMA	Doação de cabazes de Natal do Grupo Ageas	1	Inclusão Social	Lisboa
SPEAK	SPEAK em Castelo Branco	1	Inclusão Social	Castelo Branco
SPEM - Sociedade Portuguesa de Esclerose Múltipla	Apoio fruto do Solidarity Bonus Act	1	Sociedade em geral	Lisboa
Terra dos Sonhos	Voluntariado e Investimento Social no projeto WeGuide	3	Crianças e Jovens	Lisboa
TESE	Programa de capacitação de organizações sociais	1	Sociedade em Geral	Lisboa
TLG - Crescer com Amigos	Pedir apoio a voluntários com donativos para aquisição de Cxs. de Esperanças constituídas por material didático e educacional	1	Crianças e Jovens	Lisboa
União AudioVisual	Três por todos - Agora é a tua vez- Donativo de 5.000€ e angariação de bens não perecíveis para apoio das famílias com rendimentos reduzidos ou em situação de desemprego	1	Inclusão Social	Lisboa
UNICEF	Joga pela Crianças a favor da UNICEF .	1	Crianças e Jovens	Lisboa
Village Underground Lisboa	Apoio fruto do Solidarity Bonus Act	1	Crianças e Jovens	Lisboa
Vitamimos	Workshops de Natal + Workshops II edição	1	Inclusão Social	Lisboa

Doações em género - uma outra forma de dar de si!

Os voluntários da Fundação participaram fortemente nas campanhas de recolhas e doações de bens essenciais. As ofertas são, regra geral, duplicadas pela Fundação Ageas.

Doação de Material Informático e Elétrico

Computadores Desktops Usados	38
Computadores Portáteis	15
Sucata de Telemóveis	15
Router BL – Acesso Internet	7
Máquina de Café	1

Doação de Bens Alimentares

Cabaz de Frescos	130
Cabaz de Natal	415
Leite (L)	1489
Cabaz de Páscoa	40
Doces de Tomate	200
Bens Alimentares Não Perecíveis	NQ

Doação de Roupas

Carteiras	10 Cx
Calçado	8 Cx
Roupa de Adulto (H & S)	22 Cx
Casacos	12 Cx

Doação de Roupas de Cama e Atoalhados

Toalhas	8
Almofadas	1 Cx
Roupa de cama	1 Cx
Colcha	1

Doação de Material Escolar

Lápis de Carvão	757
Cadernos	571
Sacos-Mochila	207
Pastas Arquivo	6
Resmas de papel A4	3
Lápis de cor	12
Marcadores	12
Borrachas	37
Canetas e Esferográficas	91
Transferidor	7
Compasso	7
Pinceis	3
Etiquetas Adesivas	24
Mochilas	21
Estojos	19
Afia Lápis	30
Material Escolar diverso	NQ

Doação de Mobiliário de Escritório

Secretária	33
Bloco de Gavetas	3
Biombos	10
Cadeiras	191
Armários	49
Mesas	29
Cabides	24
Bengaleiros	56
Quadro Branco	5
Caixotes do Lixo	7
Filip - Cart	1
Material de escritório diverso	NQ

Doação Equipamento de Proteção Individual

Viseiras	5
Máscaras Cirúrgicas	1500
Capacete	5
Pares de Cotoveleiras	5
Pares de Joelheiras	5
Pares de Luvas	5
Pares de Botas	8

Doação de Diversos

Molduras para Fotografias	13
Roll Up	2
Bonecos do Gil	62
Quadros Decorativos	18
Copos de Plástico	110.000
Camas	3
Tampas de Mesa	4
Livros	95
Cadeira de Rodas	2
Produtos de Higiene	1 Cx
Mobiliário de casa	12
Diversos	1

Os Bens Doados a Instituições provêm de:

- Recolhas junto dos voluntários
- Doações recebidas das empresas fundadoras ou parceiras
- Doações de salvados
- Doações diretas da Fundação



Equipa da Fundação Ageas em 2021 (da esquerda para a direita: Joana Silva, Ana Margarida Azevedo, Octávio Pereira, Anabela Ramos, Mariana Gomes, João Machado)



Célia Inácio fez parte da equipa até fevereiro de 2021, e teve um papel muito importante no crescimento da Fundação durante 13 anos de serviço, empenho, dedicação e humanidade.

A Fundação Ageas reforça o seu agradecimento a esta grande mulher e deseja muito sucesso para o seu sonho e desafio.

FICHA TÉCNICA

Título: Relatório de Atividades e Contas 2021

Fotografia: Ações promovidas pela Fundação Ageas em 2021

Design e Paginação: Luís Covas Design

Responsável da publicação, edição e conceção: Fundação Ageas

Edição: 2022

Instituição Particular de Solidariedade Social

Pessoa Coletiva n.º 504363425

Avenida do Mediterrâneo, 1 - Parque das Nações - 1990-156 Lisboa

E-mail: fundacao@ageas.pt | www.grupoageas.pt/fundacao-ageas